BAJA CALIFORNIA
— GOBIERNO DEL ESTADO —

SH
SECRETARÍA DE HACIENDA

SECRETARÍA GENERAL DE GOBIERNO
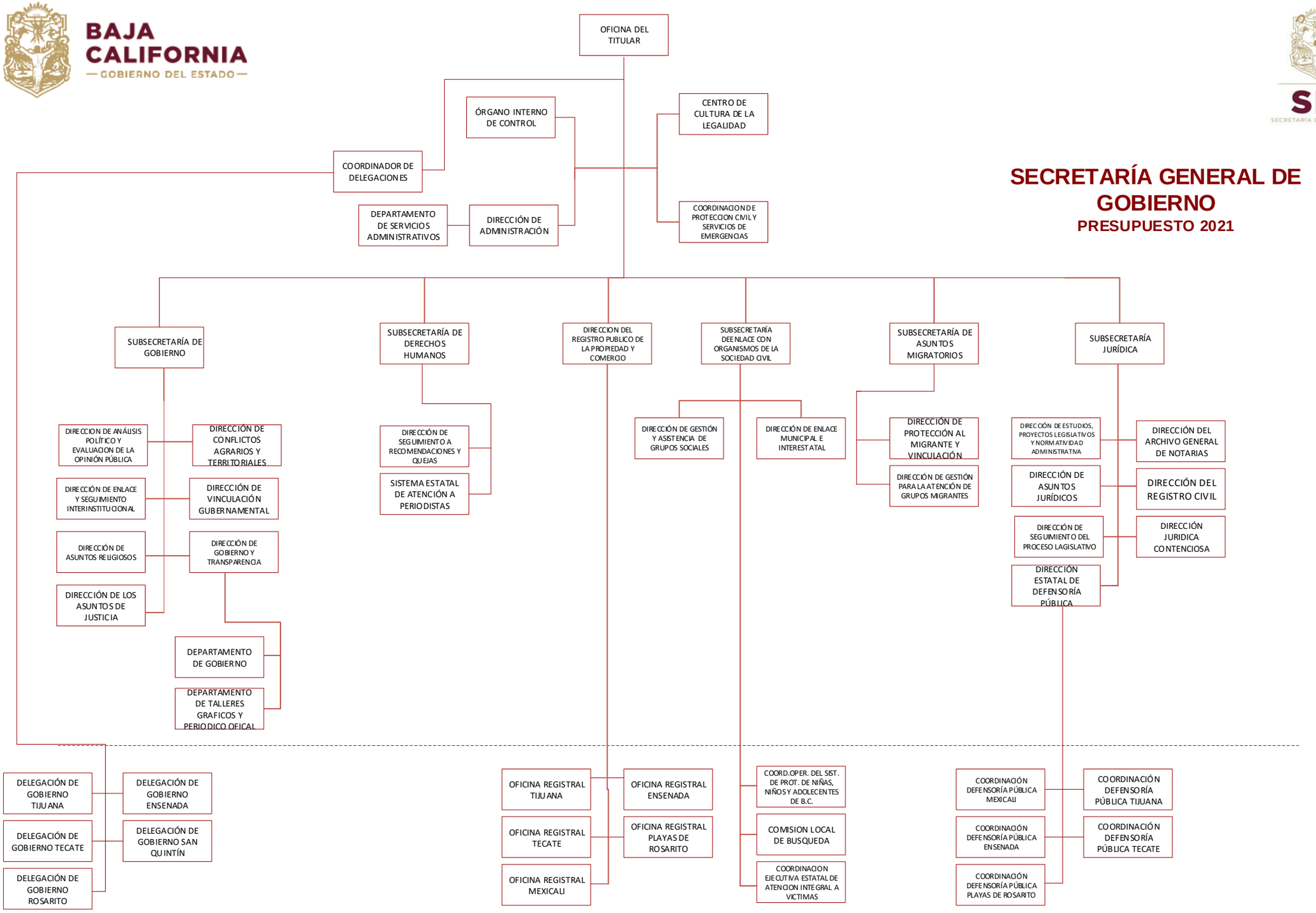
PRESUPUESTO 2021