



**BAJA
CALIFORNIA**
GOBIERNO DEL ESTADO

ECONOMÍA
Secretaría de Economía e Innovación

Trabajadores asegurados por el IMSS, patronos y salarios

Análisis mensual elaborado por la Dirección de Estadística con datos del Instituto Mexicano del Seguro Social (IMSS), publicados por la Secretaría de Trabajo y Previsión Social (STPS) en abril de 2026.

MARZO 2026



**BAJA
CALIFORNIA**
GOBIERNO DEL ESTADO

ECONOMÍA
Secretaría de Economía e Innovación

Trabajadores asegurados

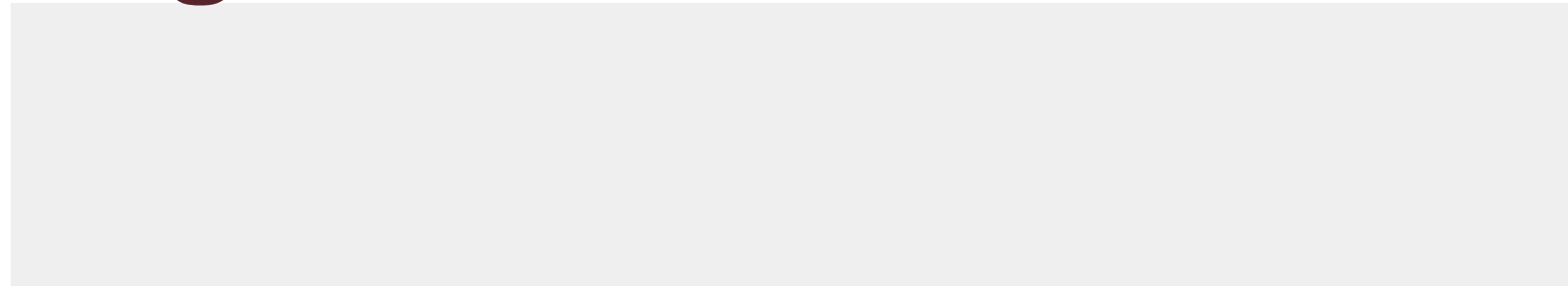

Trabajadores asegurados al IMSS

Marzo de 2021, 2022, 2023, 2024, 2025 y 2026



Trabajadores asegurados al IMSS en Baja California, Marzo de 2021 a 2026

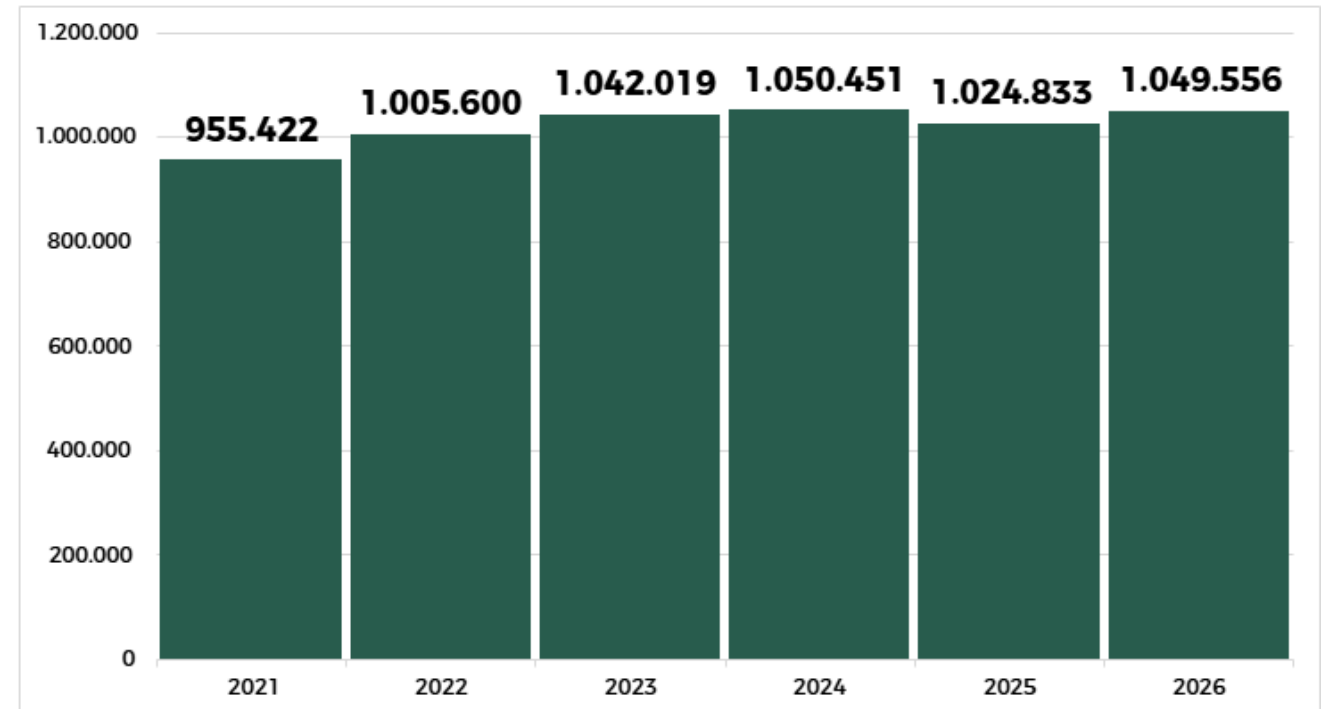

Número de asegurados en BC

Marzo

Variación

1,049,556

*Anual**

2.41%

* Variación de marzo 2026 ante marzo 2025.



Nuevos trabajadores asegurados al IMSS

Saldo anual a marzo de 2021, 2022, 2023, 2024, 2025 y 2026

Saldo anual de trabajadores asegurados al IMSS en Baja California, marzos de 2021 a 2026

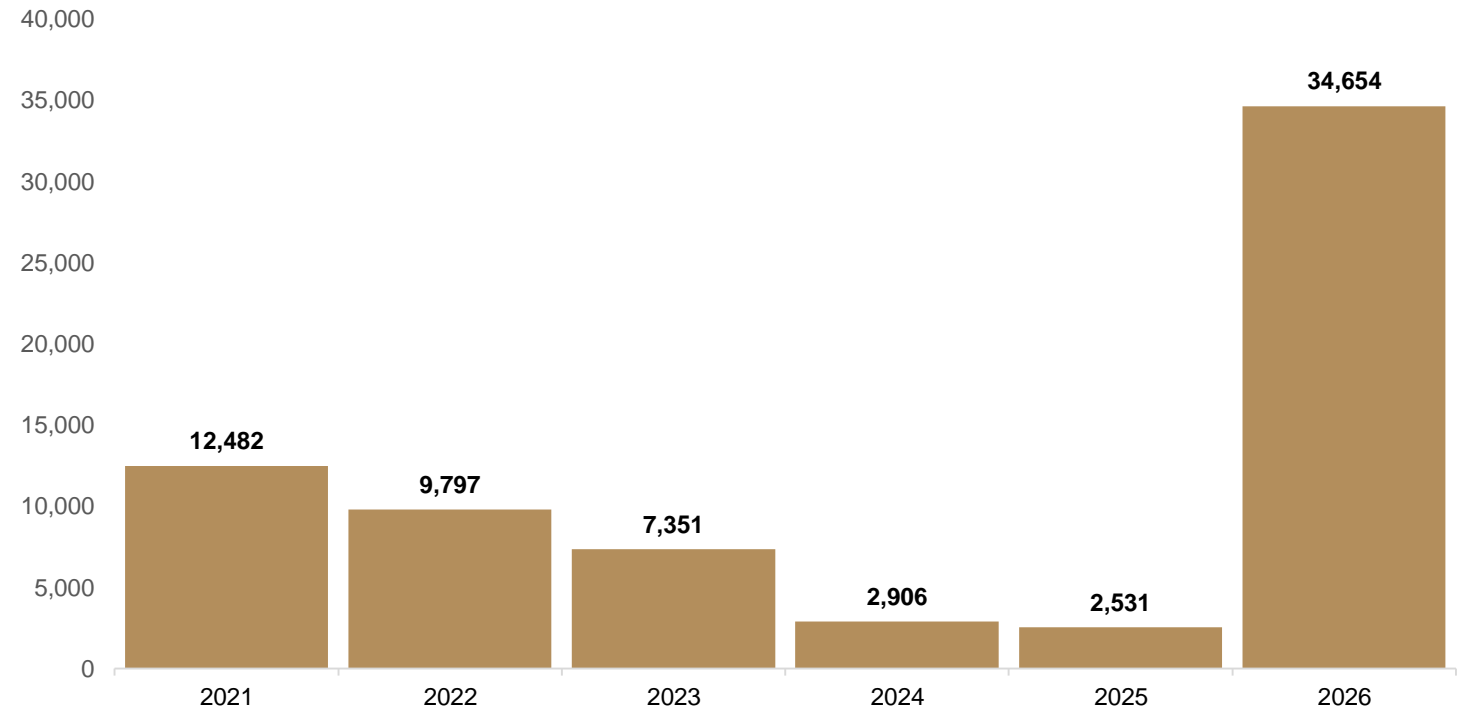

Elaborado por la Dirección de Estadística

Nuevos trabajadores asegurados al IMSS por entidad



Saldo de empleos generados de acuerdo a los trabajadores asegurados totales afiliados al IMSS

Diciembre 2025 a marzo 2026

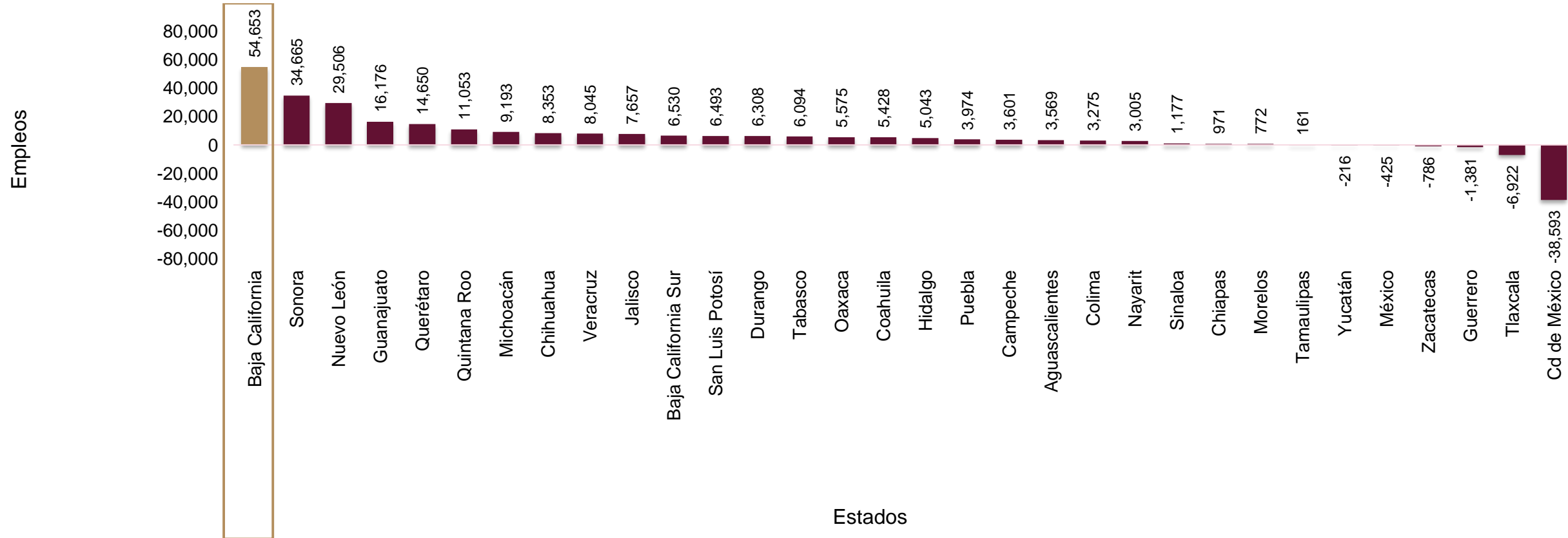

Variación de trabajadores ante el IMSS

Abril de 2021 a marzo de 2026 (60 meses)

Trabajadores asegurados al IMSS en Baja California y estados seleccionados, tasa de cambio respecto al mes anterior.

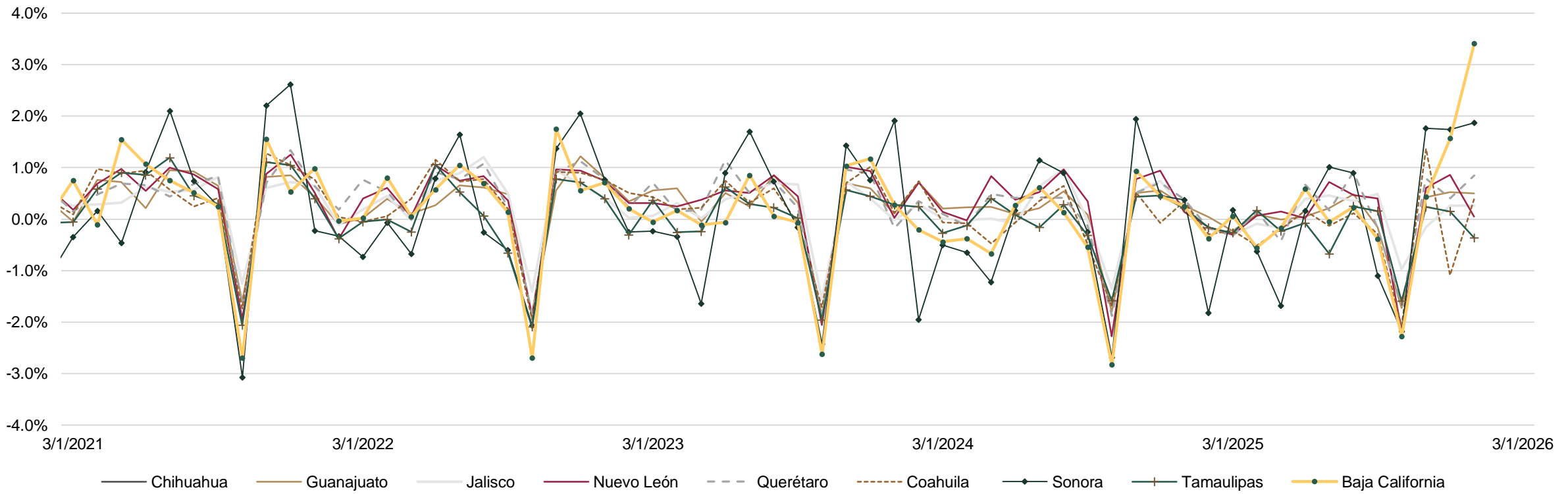



Trabajadores asegurados por municipio

Marzo 2022 a marzo 2026

Trabajadores asegurados por municipio a marzo 2026

Municipios	Asegurados	Variación vs		% de empleos en BC
		Mes previo	Año previo	
Tijuana	598,147	6.0%	5.0%	57.0%
Mexicali	275,138	-0.4%	1.3%	26.2%
Ensenada	125,744	1.0%	-6.8%	12.0%
Tecate	29,445	4.8%	2.7%	2.8%
Rosarito	19,384	-3.9%	1.0%	1.8%
San Quintín	1,698	7.2%	57.8%	0.2%

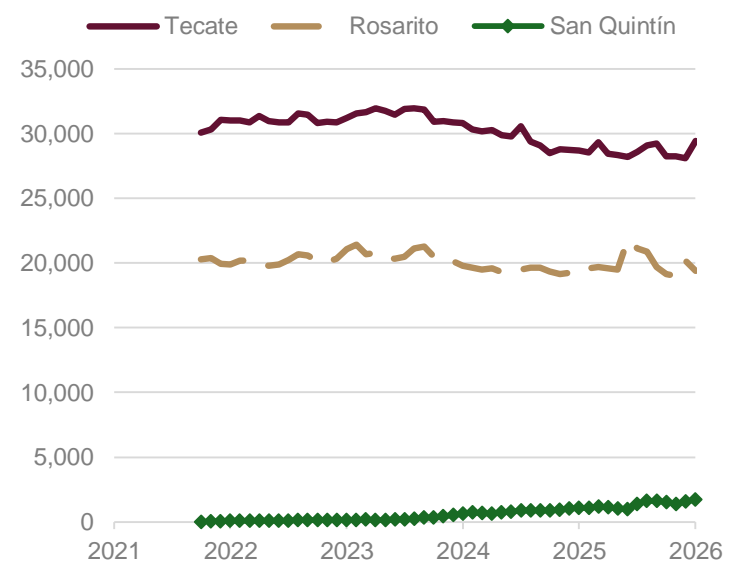
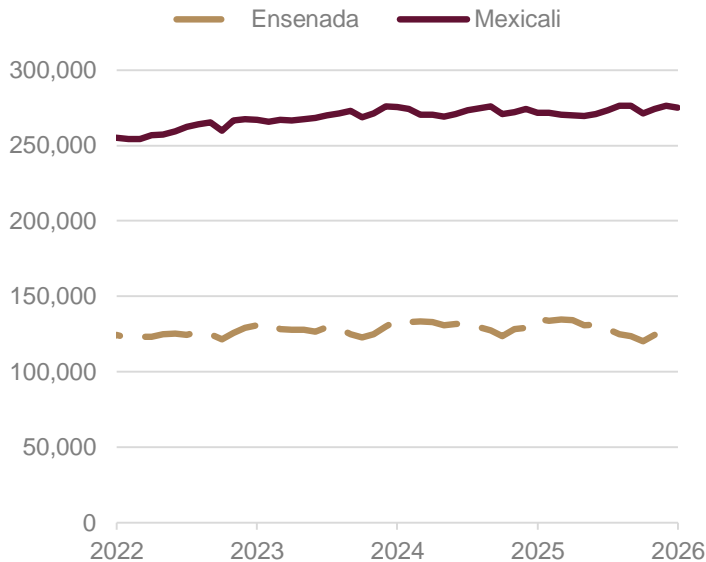
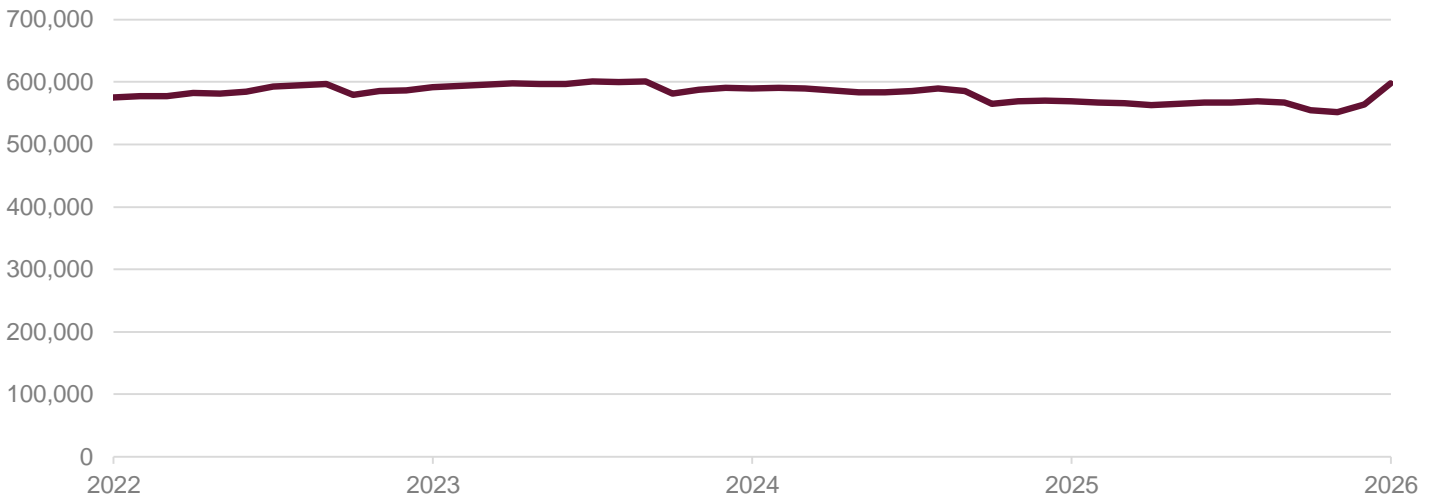

Trabajadores asegurados por municipio

Marzo 2026

Municipio	Asegurados
Tijuana	598,147
Mexicali	275,138
Ensenada	125,744
Tecate	29,445
Rosarito	19,384
San Quintín	1,698

Elaborado por la Dirección de Estadística



Proporción de empleo por municipio a marzo 2026

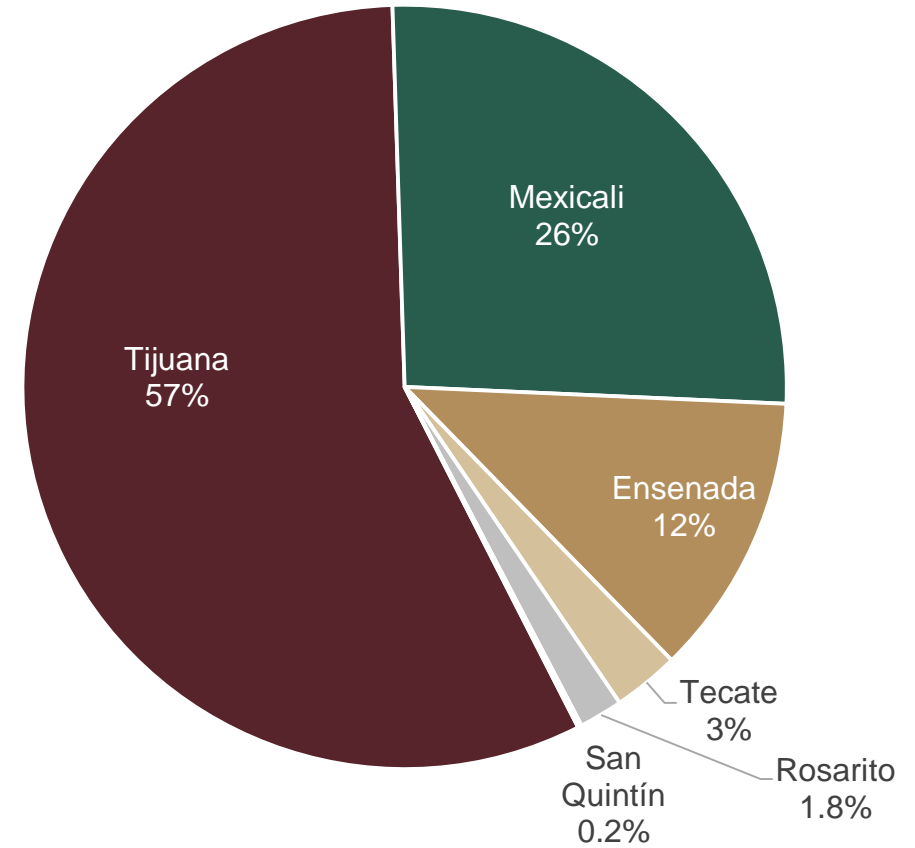

Trabajadores por actividad en Baja California



Proporción de asegurados al IMSS en Baja California, marzo 2026

Actividad	Trabajadores Asegurados	Variación	
		Mensual	Anual
Industrias de la transformación	429,370	0.2%	-0.9%
Comercio	192,917	1.7%	6.8%
Servicios para empresas y el hogar	197,951	17.5%	17.8%
Servicios sociales y comunales	72,983	0.4%	0.4%
Industria de la construcción	52,558	-0.4%	-8.9%
Transportes y comunicaciones	51,536	-2.3%	-7.1%
Agricultura, ganadería, silvicultura, pesca y caza	46,703	5.3%	-9.2%
Industria eléctrica y captación y suministro de agua potable	4,903	1.2%	5.0%
Industria extractivas	635	1.6%	-25.6%

Elaborado por la Dirección de Estadística

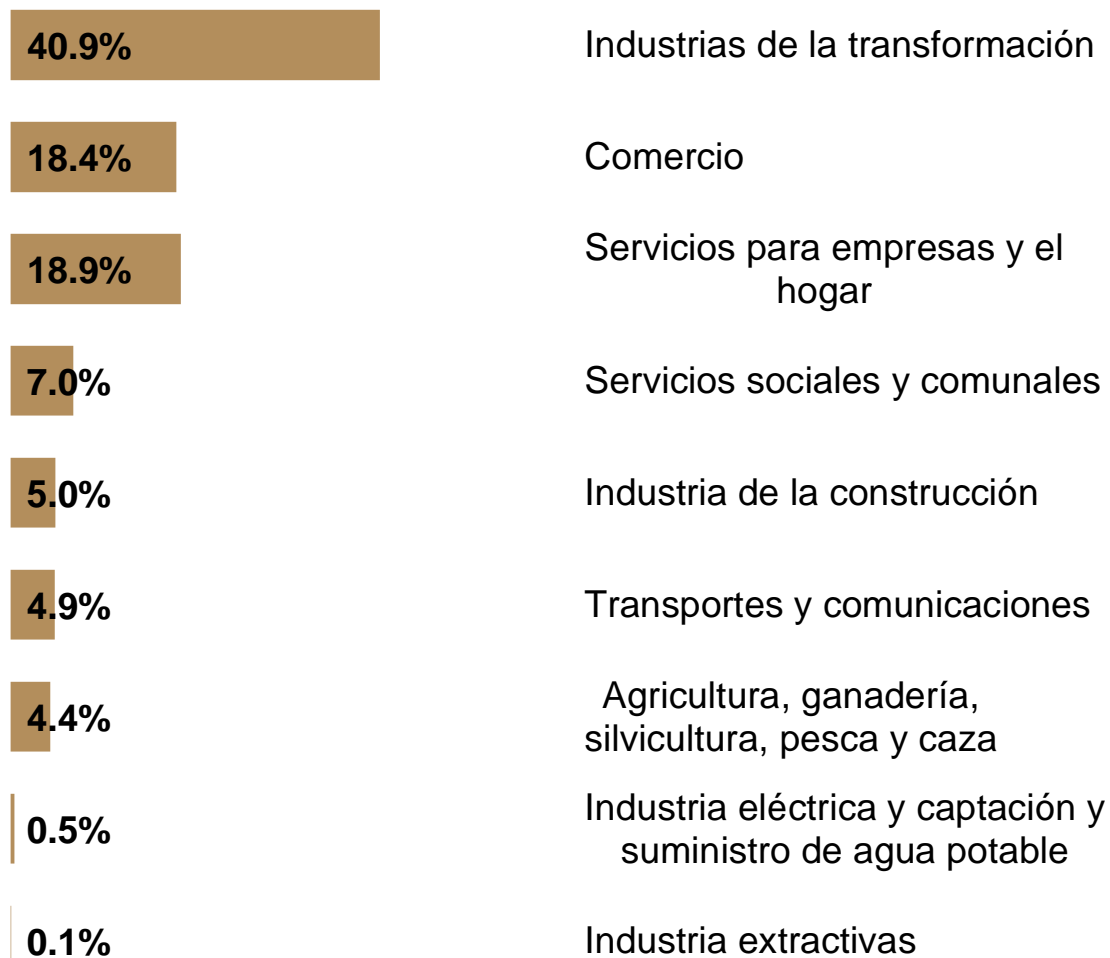

Nivel y variación anual de trabajadores asegurados

Por municipio y actividad: Marzo 2026



Municipio y estado	Cambio	Agricultura, Ganadería, Silvicultura, Pesca y Caza	Comercio	Ind. Eléctrica y Capacitación y Suministro de Agua Potable	Industria construcción	Industrias de la transformación	Industrias extractivas	Servicios para empresas, personas, y el hogar	Servicios sociales y comunales	Transportes y comunicaciones	Total
Ensenada	Asegurados	34,374	20,853	628	6,599	26,267	140	21,695	10,458	4,730	125,744
	Absoluto	-4,601	-573	22	-3,278	-1,133	-66	434	554	-517	-9,158
	Porcentual	-11.8%	-2.7%	3.6%	-33.2%	-4.1%	-32.0%	2.0%	5.6%	-9.9%	-6.8%
Mexicali	Asegurados	10,049	52,804	2,651	17,862	109,637	190	41,711	24,799	15,435	275,138
	Absoluto	-364	978	145	-201	2,881	-94	667	-143	-248	3,621
	Porcentual	-3.5%	1.9%	5.8%	-1.1%	2.7%	-33.1%	1.6%	-0.6%	-1.6%	1.3%
Playas de Rosarito	Asegurados	267	6,784	598	888	5,006	0	4,054	970	817	19,384
	Absoluto	3	-40	20	-124	-395	ND	22	-24	722	184
	Porcentual	1.1%	-0.6%	3.5%	-12.3%	-7.3%	ND	0.5%	-2.4%	760.0%	1.0%
San Quintín	Asegurados	781	669	1	18	23	2	127	62	15	1,698
	Absoluto	156	388	1	8	12	-1	37	12	9	622
	Porcentual	25.0%	138.1%	ND	80.0%	109.1%	ND	41.1%	24.0%	150.0%	57.8%
Tecate	Asegurados	268	5,241	114	1,237	16,394	143	3,492	1,410	1,146	29,445
	Absoluto	19	1,389	0	-514	246	-31	-35	-20	-282	772
	Porcentual	7.6%	36.1%	0.0%	-29.4%	1.5%	-17.8%	-1.0%	-1.4%	-19.7%	2.7%
Tijuana	Asegurados	964	106,566	911	25,954	272,043	160	126,872	35,284	29,393	598,147
	Absoluto	29	10,197	45	-1,046	-5,680	-26	28,816	-54	-3,599	28,682
	Porcentual	3.1%	10.6%	5.2%	-3.9%	-2.0%	-14.0%	29.4%	-0.2%	-10.9%	5.0%
Baja California	Asegurados	46,703	192,917	4,903	52,558	429,370	635	197,951	72,983	51,536	1,049,556
	Absoluto	-4,758	12,339	233	-5,155	-4,069	-218	29,941	325	-3,915	24,723
	Porcentual	-9.2%	6.8%	5.0%	-8.9%	-0.9%	-25.6%	17.8%	0.4%	-7.1%	2.4%

Cifras complementarias

Datos de la Encuesta Nacional de Ocupación y Empleo (ENOE), publicada trimestralmente por el Instituto Nacional de Estadística y Geografía (INEGI).

Concepto	2025-IV	Cambio ¹	
		Trimestral	Anual
Tasa de desocupación²	2.7%	0.0%	9.8%
Tasa de informalidad³	37.6%	-2.8%	0.5%
Tasa de ocupación por actividad:			
• Agricultura, ganadería, silvicultura, caza y pesca	4.7%	-11.3%	4.4%
• Industria extractiva y de la electricidad	0.5%	0.0%	66.7%
• Industria manufacturera	24.2%	-4.3%	2.5%
• Construcción	6.9%	-6.8%	4.5%
• Comercio	19.6%	10.1%	2.1%
• Restaurantes y servicios de alojamiento	7.6%	-3.8%	-10.6%
• Transportes, comunicaciones, correo y almacenamiento	5.0%	-13.8%	-10.7%
• Servicios profesionales, financieros y corporativos	8.3%	3.8%	-1.2%
• Servicios sociales	7.2%	1.4%	-7.7%
• Servicios diversos	9.6%	6.7%	5.5%
• Gobierno y organismos	2.3%	9.5%	-8.0%
Tasa de ocupación parcial y desocupación⁴	6.3%	3.3%	-8.0%
Tasa de presión general⁵	3.9%	-2.5%	-7.5%
Tasa de subocupación⁶	2.4%	9.1%	-13.3%
Tasa de condiciones críticas de ocupación⁷	34.1%	11.1%	18.7%

Consulta estos datos y más en: www.bajacalifornia.gob.mx/sei/Estadisticas
Elaborado por la Dirección de Estadística



Notas técnicas

Cambio: Diferencia entre la tasa porcentual del tercer trimestre del 2025 con el tercer trimestre del 2024 (variación anual) y el segundo trimestre del 2025 (variación trimestral).

Tasa de desocupación: Porcentaje de la población económicamente activa (PEA) que se encuentra sin trabajar, pero que está buscando trabajo.

Tasa de informalidad: Proporción de la población ocupada que comprende a la suma, sin duplicar, de los ocupados que son laboralmente vulnerables por la naturaleza de la unidad económica para la que trabajan, con aquellos cuyo vínculo o dependencia laboral no es reconocido por su fuente de trabajo.

Tasa de ocupación parcial y desocupación: Porcentaje de la población económica activa (PEA) que se encuentra desocupada, más la ocupada que trabajó menos de 15 horas en la semana de referencia.

Tasa de presión general: Porcentaje que representa la población desocupada, más la ocupada que busca trabajo, respecto a la población económicamente activa (PEA).

Tasa de subocupación: Porcentaje de la población ocupada que tiene la necesidad y disponibilidad de ofertar más tiempo de trabajo de lo que su ocupación actual le permite.

Tasa de condiciones críticas de ocupación: Porcentaje de la población ocupada que se encuentra trabajando menos de 35 horas a la semana por razones de mercado, más la que trabaja más de 35 horas semanales con ingresos mensuales inferiores al salario mínimo y la que labora más de 48 horas semanales ganando hasta dos salarios mínimos.

Omar Gastélum
Director de Estadística
ojacobo@baja.gob.mx



BAJA
CALIFORNIA
GOBIERNO DEL ESTADO

ECONOMÍA
Secretaría de Economía e Innovación