



ZOFEMAT

Zona Federal Marítimo Terrestre

1ER. INFORME TRIMESTRAL ENERO-MARZO 2026

Correspondiente al Fondo para la Vigilancia, Administración, Mantenimiento, Preservación Y Limpieza De La Zona Federal Marítimo Terrestre del Municipio de San Quintín, B.C.



RECAUDACIÓN 1ER. TRIMESTRE 2026

| RECAUDACIÓN 2026 | | | |
|---------------------|--------------------|-----------------------|--------------------|
| | ENERO | FEBRERO | MARZO |
| DERECHOS | \$20,468.74 | \$1,248,808.97 | \$29,808.80 |
| ACTUALIZACIÓN | \$0.00 | \$1,012.69 | \$6.20 |
| RECARGOS | \$0.00 | \$989.34 | \$0.00 |
| GASTOS DE EJECUCIÓN | \$0.00 | \$0.00 | \$0.00 |
| MULTAS | \$0.00 | \$0.00 | \$0.00 |
| | \$20,468.74 | \$1,250,863.00 | \$29,815.00 |

Durante el mes de febrero de 2026 se registró un incremento significativo en la recaudación en comparación con los meses de enero y marzo. Este comportamiento se explica principalmente por el pago de concesiones de mayor dimensión económica que se concentraron en dicho periodo.

En febrero, varios contribuyentes realizaron la regularización y pago de derechos correspondientes a concesiones más amplias o de mayor valor, lo que impactó directamente en el aumento de los ingresos por concepto de derechos.

Por lo anterior, el incremento observado no responde a una tendencia permanente, sino a un efecto puntual derivado de la captación de pagos de concesiones de mayor tamaño.

TOTAL RECAUDADO
\$1,301,146.74



APORTACIÓN AL FONDO

| | TOTAL | MUNICIPIO ZOFEMAT 70% | ESTADO 10% | FEDERACIÓN 10% | MUNICIPIO 10% |
|----------------|----------------|--------------------------|--------------|-------------------|------------------|
| ENERO | \$20,468.74 | \$14,328.12 | \$2,046.87 | \$2,046.87 | \$2,046.87 |
| FEBRERO | \$1,250,863.00 | \$875,604.10 | \$125,086.30 | \$125,086.30 | \$125,086.30 |
| MARZO | \$29,815.00 | \$20,870.50 | \$2,981.50 | \$2,981.50 | \$2,981.50 |
| | | | | | |
| TOTAL | \$1,301,146.74 | \$910,802.72 | \$130,114.67 | \$130,114.67 | \$130,114.67 |

FONDO ZOFEMAT
\$390,344.01





MUNICIPIO DE SAN QUINTÍN



EGRESOS DEL PERIODO

| NUMERO | PARTIDA | TECHO FINANCIERO ANUAL | EJERCIDO PRIMER TRIMESTRE | DISPONIBLE |
|--------|---|------------------------|---------------------------|----------------------|
| 21601 | Material de Limpieza | \$ 40,000.00 | \$ - | \$ 40,000.00 |
| 22105 | Agua para consumo humano | \$ 70,000.00 | \$ 27,505.00 | \$ 42,495.00 |
| 27101 | Uniformes y Vestuarios | \$ 30,000.00 | \$ - | \$ 30,000.00 |
| 27201 | Ropa de protección personal | \$ 60,000.00 | \$ - | \$ 60,000.00 |
| 37201 | Pasajes terrestres | \$ 60,000.00 | \$ 11,208.75 | \$ 48,791.25 |
| 29101 | Herramientas menores | \$ 64,000.00 | \$ - | \$ 64,000.00 |
| 21101 | Materiales y útiles de oficina | \$ 75,000.00 | \$ 15,737.00 | \$ 59,263.00 |
| 33602 | Servicios de impresión | \$ 66,000.00 | \$ - | \$ 66,000.00 |
| 26101 | Combustible | \$ 30,000.00 | \$ 20,000.00 | \$ 10,000.00 |
| 12101 | Honorarios Asimilables a salarios | \$ 576,000.00 | \$ 67,012.24 | \$ 508,987.76 |
| 52101 | Equipos y aparatos audiovisuales | \$ 30,000.00 | \$ - | \$ 30,000.00 |
| 51501 | Equipo de computo | \$ 12,000.00 | \$ - | \$ 12,000.00 |
| 24601 | Material eléctrico | \$ 1,000.00 | \$ - | \$ 1,000.00 |
| 21401 | Materiales, útiles y equipos menores de oficina | \$ 20,000.00 | \$ - | \$ 20,000.00 |
| | | \$ 1,134,000.00 | \$ 141,462.99 | \$ 992,537.01 |





| Acciones | Enero | Febrero | Marzo | Abril | Mayo | Junio | Julio | Agosto | Septiembre | Octubre | Noviembre | Diciembre |
|------------------------------------|-------------|-----------------|-----------------|-----------------|-----------------|-----------------|-----------------|-----------------|-----------------|-----------------|-----------------|-----------------|
| Limpieza de playas | 13 jornadas | 15 jornadas | 15 jornadas | 15 jornadas | 15 jornadas | 15 jornadas | 15 jornadas | 15 jornadas | 15 jornadas | 15 jornadas | 15 jornadas | 15 jornadas |
| Instalación de contenedores | Preparación | 4 instalaciones | 4 instalaciones | 4 instalaciones | 4 instalaciones | 4 instalaciones | 4 instalaciones | 4 instalaciones | 4 instalaciones | 4 instalaciones | 4 instalaciones | 4 instalaciones |
| Acciones | Enero | Febrero | Marzo | Abril | Mayo | Junio | Julio | Agosto | Septiembre | Octubre | Noviembre | Diciembre |
| Talleres | 10 Talleres | 10 Talleres | 10 Talleres | 10 Talleres | 10 Talleres | 10 Talleres | 10 Talleres | 10 Talleres | 10 Talleres | 10 Talleres | 10 Talleres | 10 Talleres |

| Acciones | Total | Avance |
|------------------------------------|---------------------------|-----------------|
| Limpieza de playas | 178 Jornadas de limpieza | 43 = 24% |
| Instalación de contenedores | 44 Instalaciones | 6 = 13% |
| Talleres | 120 Capacitaciones | 14 = 11% |





ACCIONES DERIVADAS DEL PROGRAMA DE PRESERVACIÓN, MANTENIMIENTO Y LIMPIEZA

- **Recolección de la basura y desechos, logrando un total de 1,683 kilos recolectados, en las playas:**
 - Pabellón
 - San Ramon
 - Chapala
 - Papalote
 - Molino
 - La Bocana
- **Conservar una imagen limpia y ordenada de las playas de San Quintín.**





Playa La Bocana

30°02'55.11"N 115°46'36.09"W

5 ciudadanos

35 kilos de basura

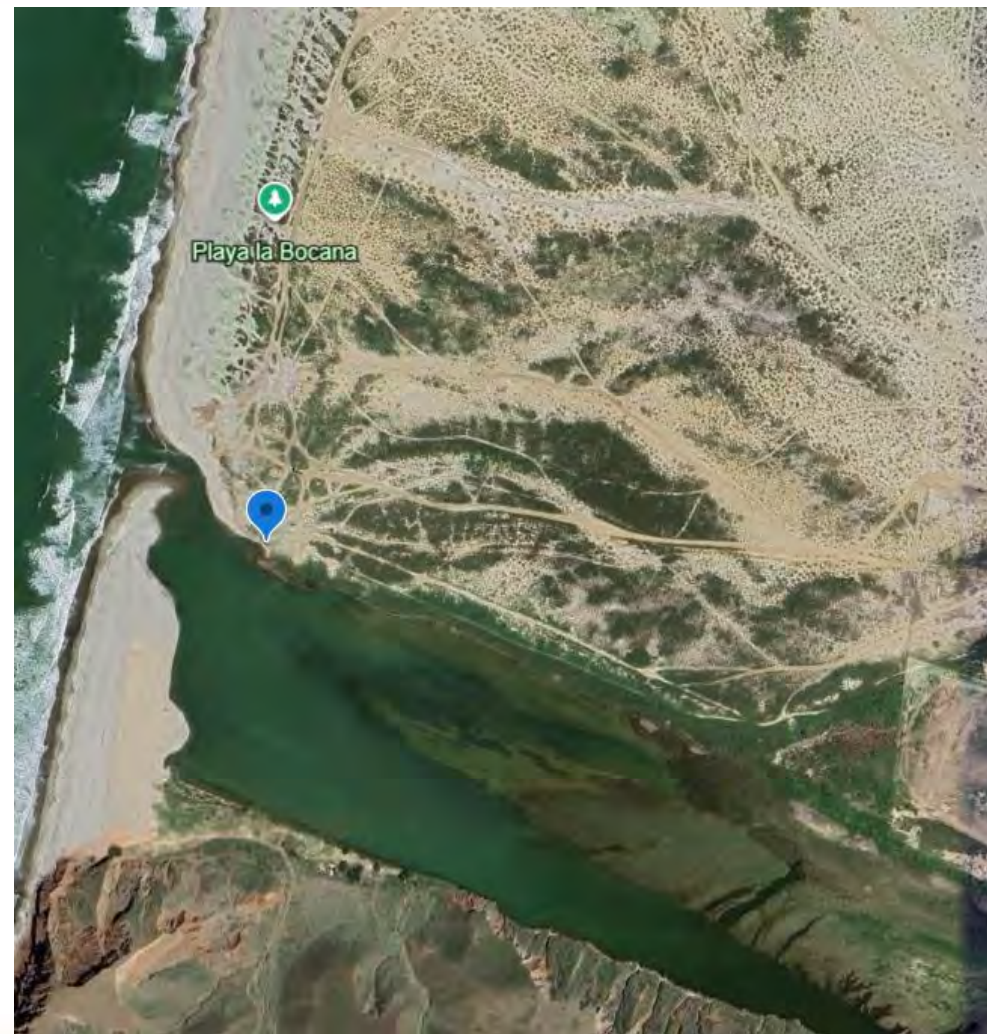





Playa San Ramón

2,146.88 mts. recorridos

Ubicación: 30°42'20"N 116°02'06"W

CBTA #146

200 alumnos

390 kilos de basura

ALTUM VERUM

50 alumnos

300 kilos de basura

3 Voluntarios

2 personal de servicio social

400 kilos

















Playa Chapala

2,787.86mts. recorridos

Ubicación: 30°30'57"N 115°59'00"W

CET-MAR

2 Ostricultores

14 alumnos

200 kilos de basura

CET MAR

80 alumnos

112 kilos de basura

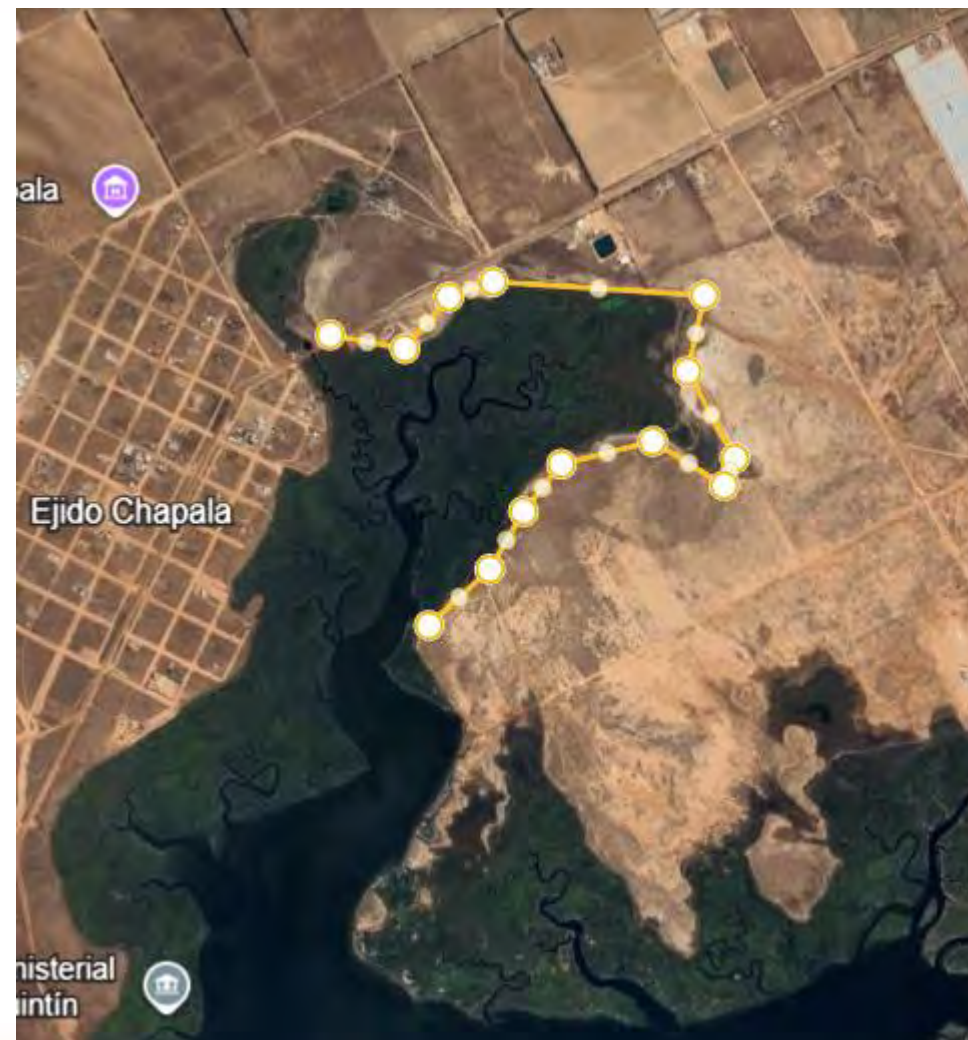











MUNICIPIO DE
SAN QUINTÍN



ZOFEMAT

Playa Pabellón

Ubicación: 30°22'09"N 115°51'46"W

5 ciudadanos

20 kilos de basura

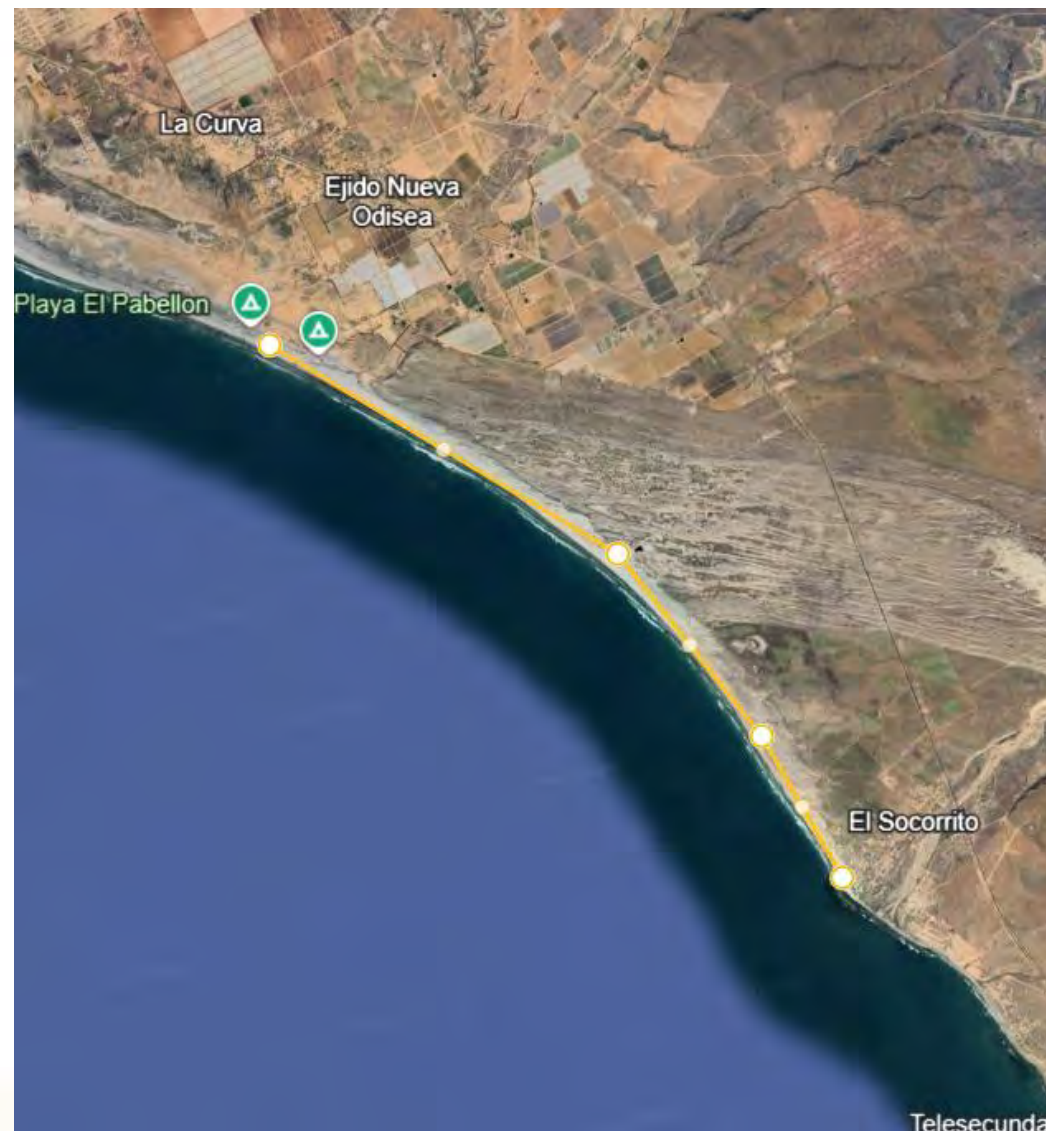

Calle Primera S/N Fraccionamiento Ciudad de San Quintín, Municipio de San Quintín B.C. C.P.22930



<https://www.sanquintin.gob.mx/>



Playa Papalote

861.27 mts. recorridos

Ubicación: 30°27'58"N 115°57'06"W

20 voluntarios

70 kilos de basura

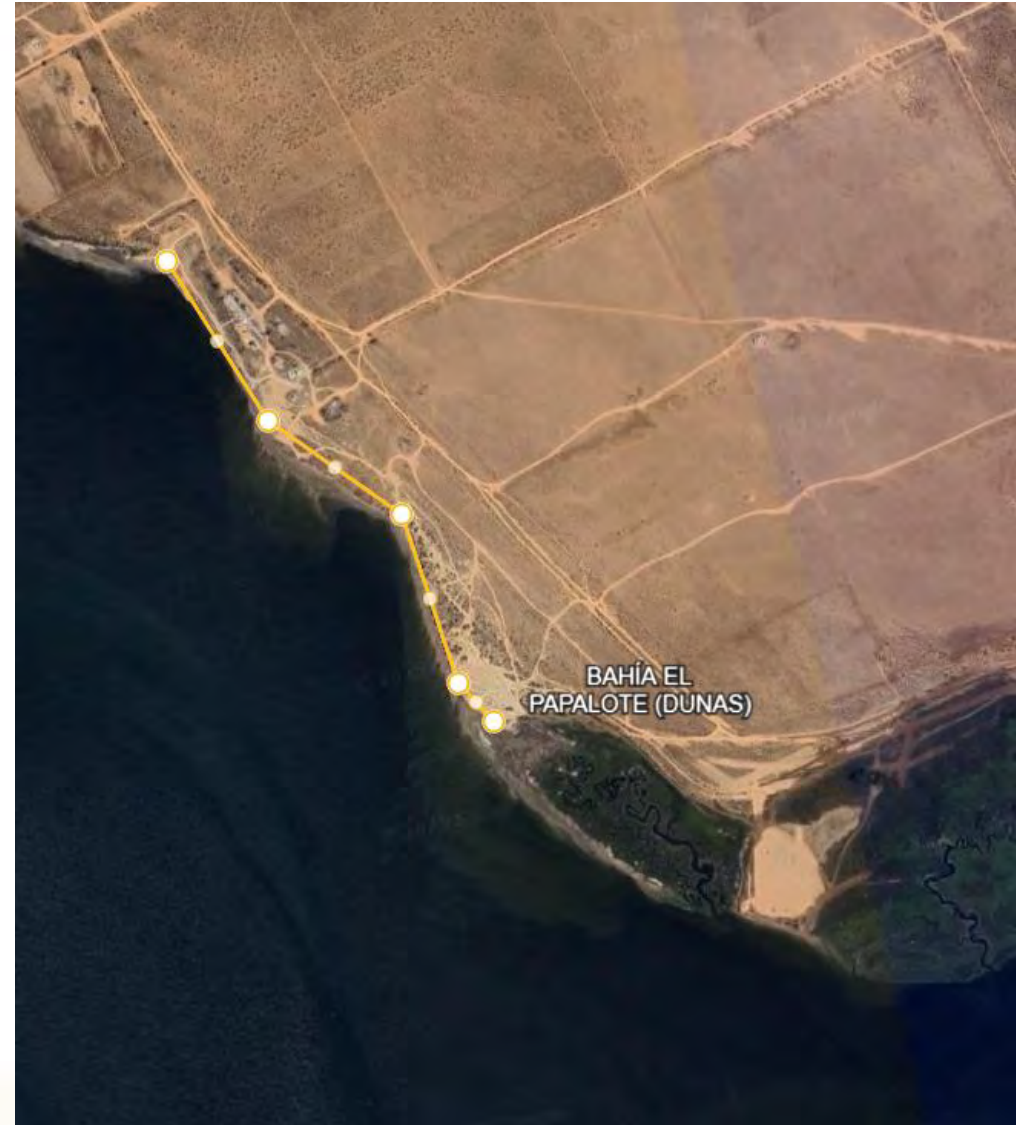

Playa El Molino

442.32mts. recorridos

Ubicación: 30°29'07"N 115°58'02"W

Concesionarios

3 personas

15 kilos de basura



Programa de Censos y Delimitación de la Zona Federal Marítimo Terrestre (ZOFEMAT)





| EGRESOS DEL PERIODO | | | | |
|----------------------------|----------------------------------|-------------------------------|----------------------------------|----------------------|
| NUMERO | PARTIDA | TECHO FINANCIERO ANUAL | EJERCIDO PRIMER TRIMESTRE | DISPONIBLE |
| 12101 | Honorarios asimilables a salario | \$ 192,000.00 | \$ - | \$ 192,000.00 |
| 21101 | Materiales y útiles de oficina | \$ 3,000.00 | | \$ 3,000.00 |
| 26101 | Combustibles | \$ 30,000.00 | \$ 20,000.00 | \$ 10,000.00 |
| 27101 | Vestuarios y Uniformes | \$ 10,000.00 | \$ - | \$ 10,000.00 |
| 37501 | Viáticos en el país | \$ 36,000.00 | \$ 700.00 | \$ 35,300.00 |
| 37502 | Hospedaje en el país | \$ 50,000.00 | \$ - | \$ 50,000.00 |
| | | | | |
| TOTALES | | \$ 321,000.00 | \$ 20,700.00 | \$ 300,300.00 |





| Acciones | Enero | Febrero | Marzo | Abril | Mayo | Junio | Julio | Agosto | Septiembre | Octubre | Noviembre | Diciembre |
|--------------|--------------------------|-----------|--------------------------|-----------|--------------------------|-----------|--------------------------|-----------|--------------------------|-----------|--------------------------|-----------|
| Censo | Preparación del personal | 20 censos | Preparación del personal | 20 censos | Preparación del personal | 20 censos | Preparación del personal | 20 censos | Preparación del personal | 20 censos | Preparación del personal | 20 censos |
| Delimitación | Preparación del personal | 10 km | Preparación del personal | 10 km | Preparación del personal | 10 km | 10 km | 10 km | 10 km | 10 km | 10 km | 10 km |

| Acciones | Total | Avance |
|---------------------|----------------------------|--------|
| Censo | 120 Censos | 0% |
| Delimitación | 90 kilómetros por recorrer | 0% |





Gracias por su atención

