

SU  ASTAS

== CON CAUSA ==

Licitación de predios











UBICACIÓN:
CAMPESTRE LAGOS, ROSARITO



BAJA
CALIFORNIA
GOBIERNO DEL ESTADO

Con el
corazón
por delante.











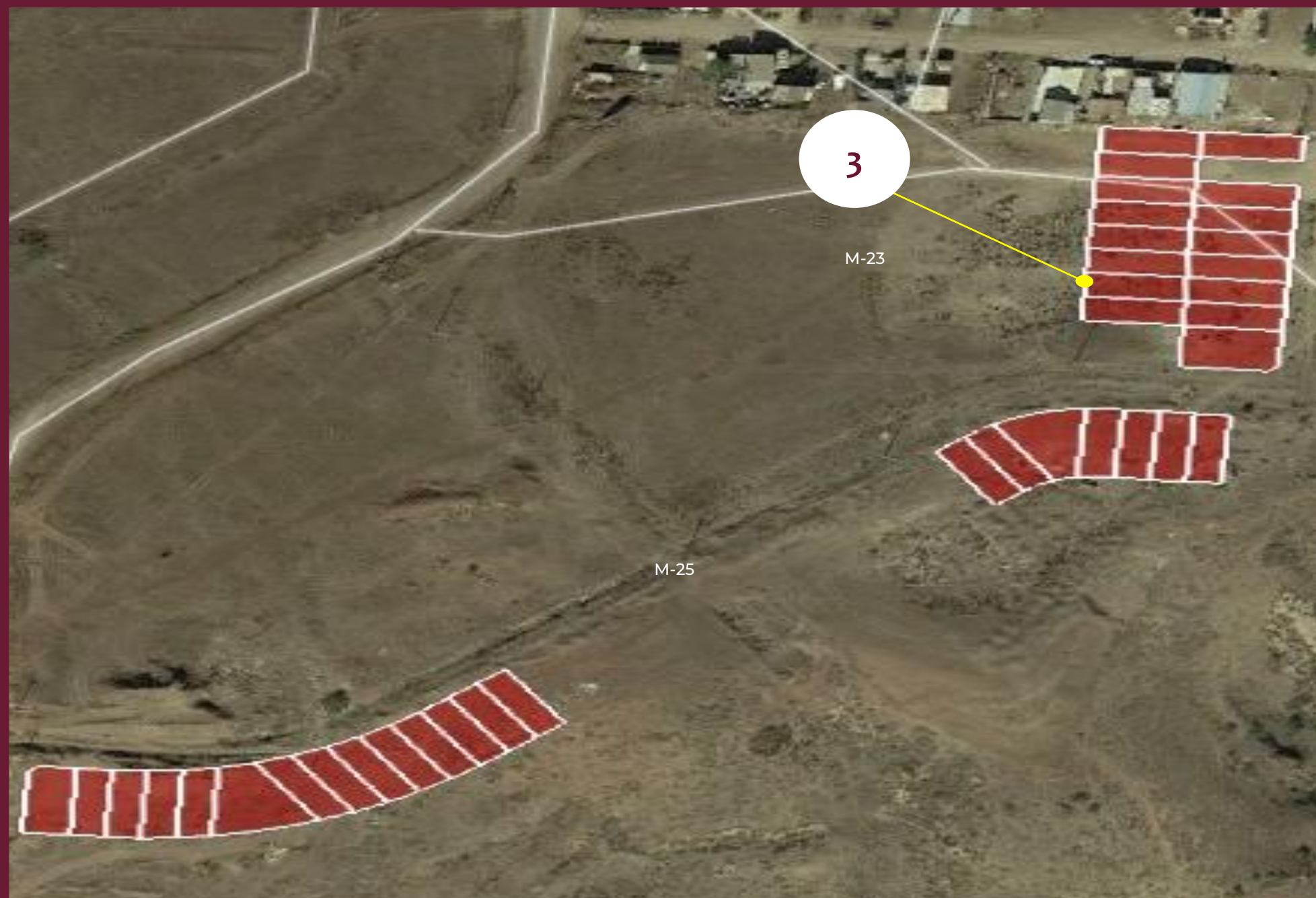

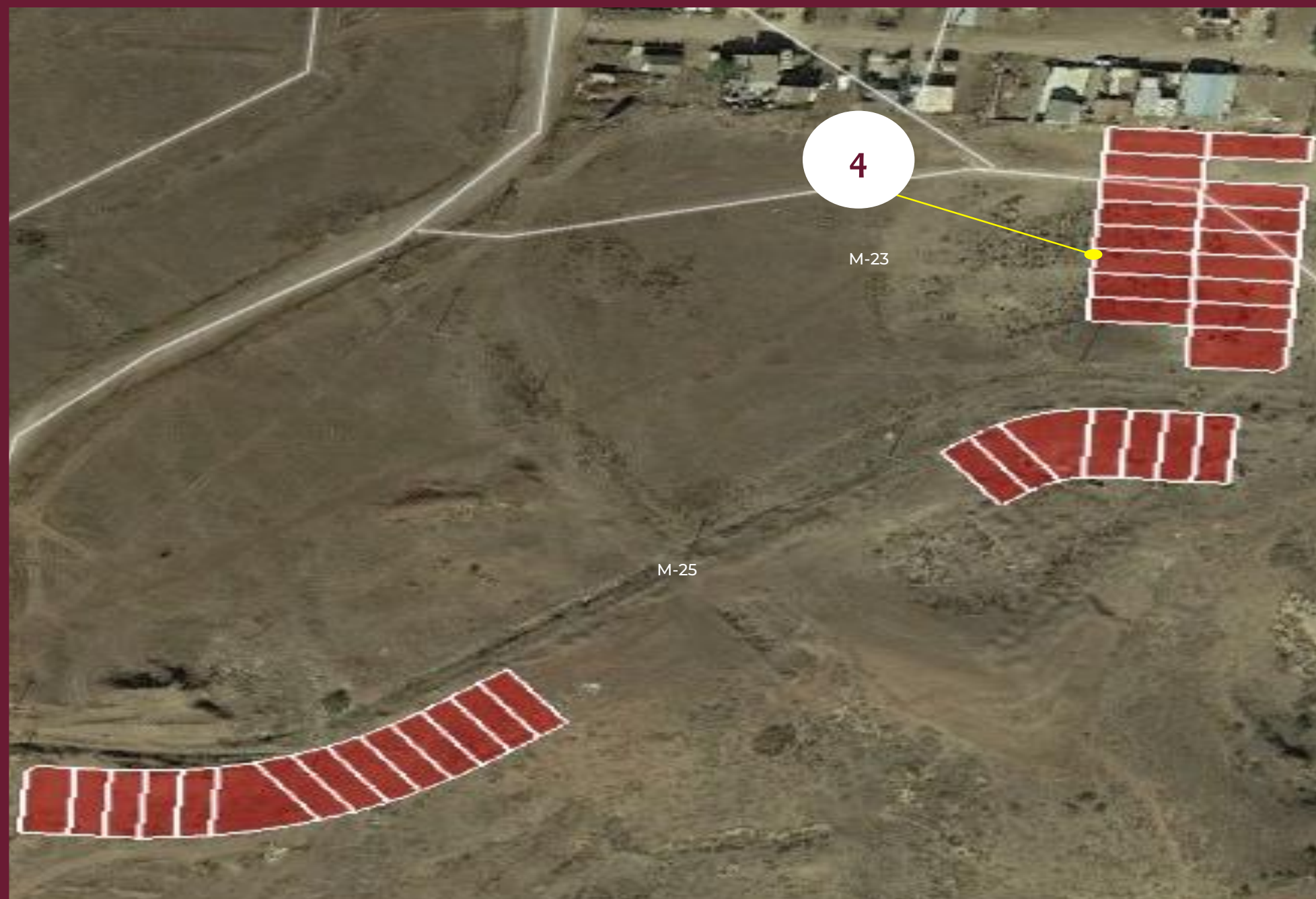

















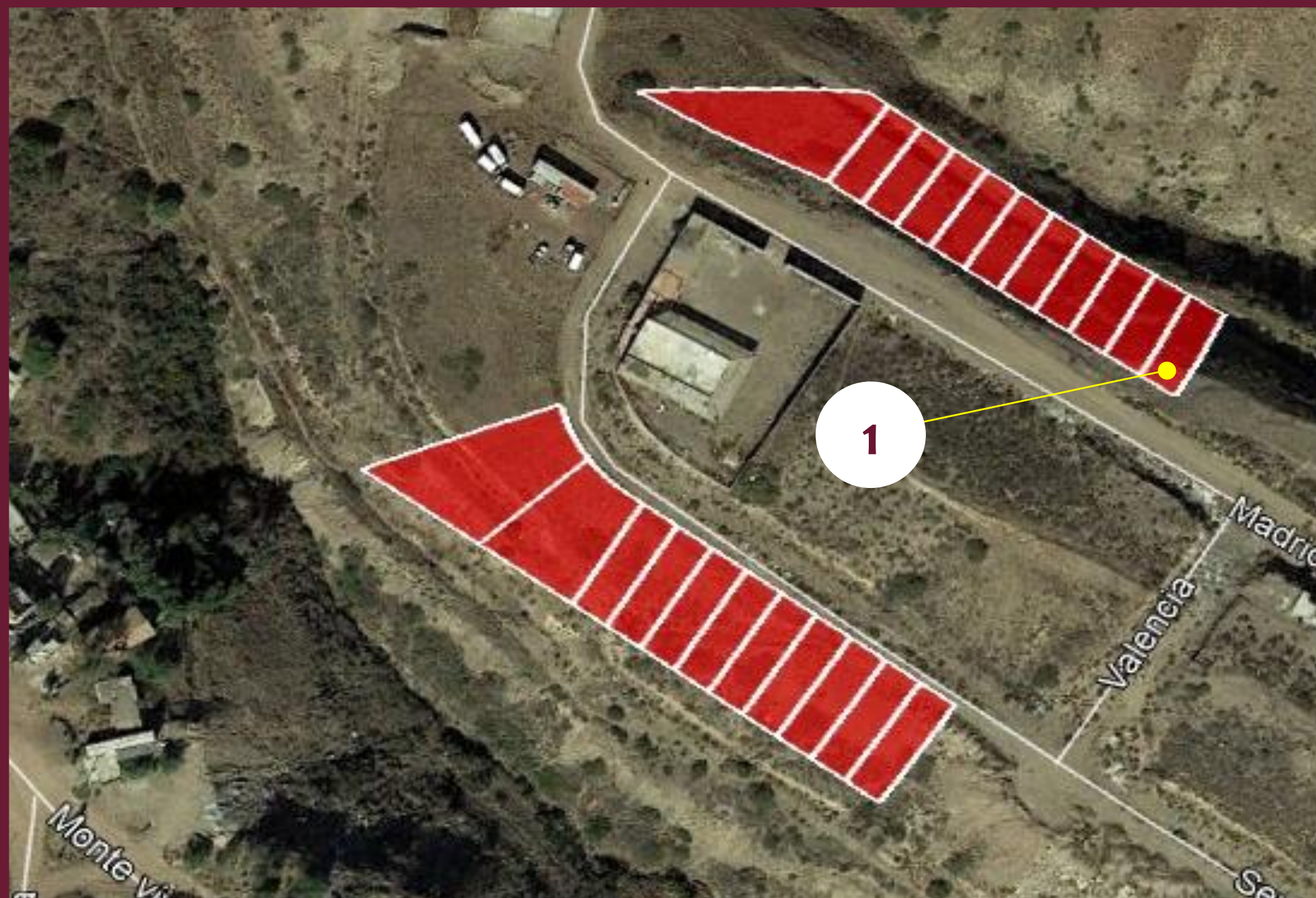





















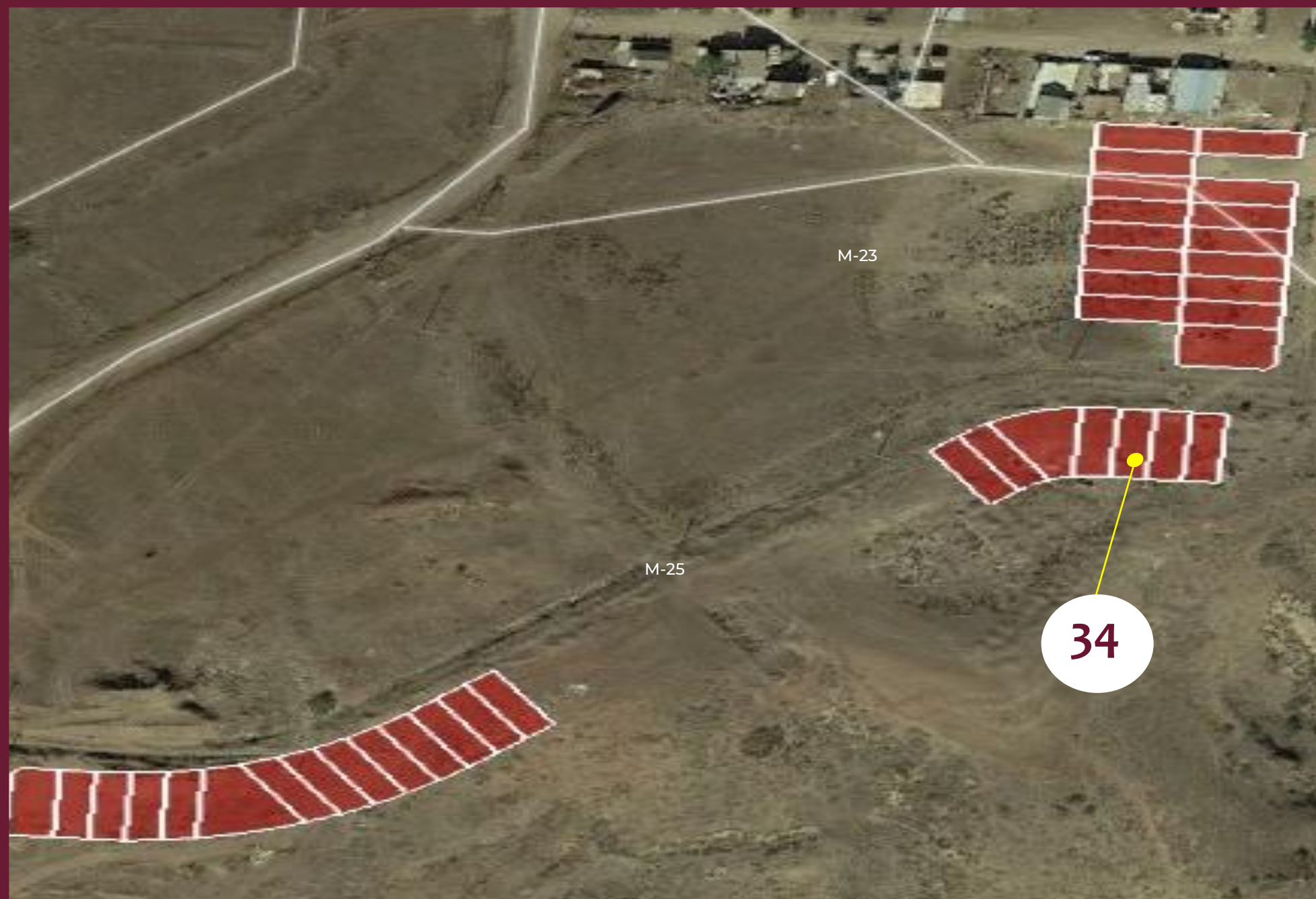



















PREDIO: **42**

LOTE: **15**

MANZANA: **64**

SUPERFICIE: **351.380 M2**

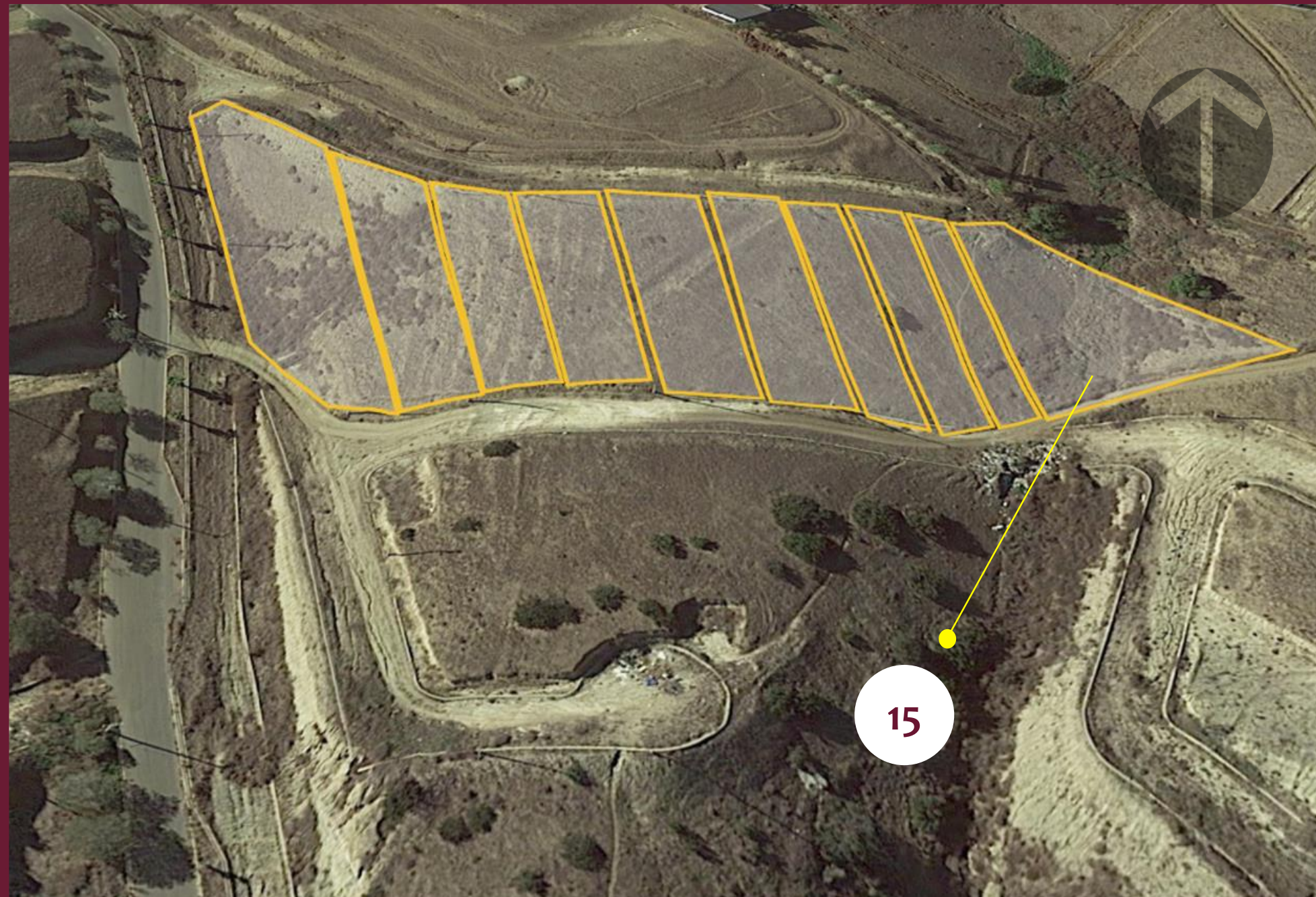

UBICACIÓN:
MAR DE PUERTO NUEVO 1, ROSARITO



BAJA
CALIFORNIA
GOBIERNO DEL ESTADO

Con el
corazón
por delante.

PREDIO: **43**

LOTE: **16**

MANZANA: **64**

SUPERFICIE: **200.000 M2**

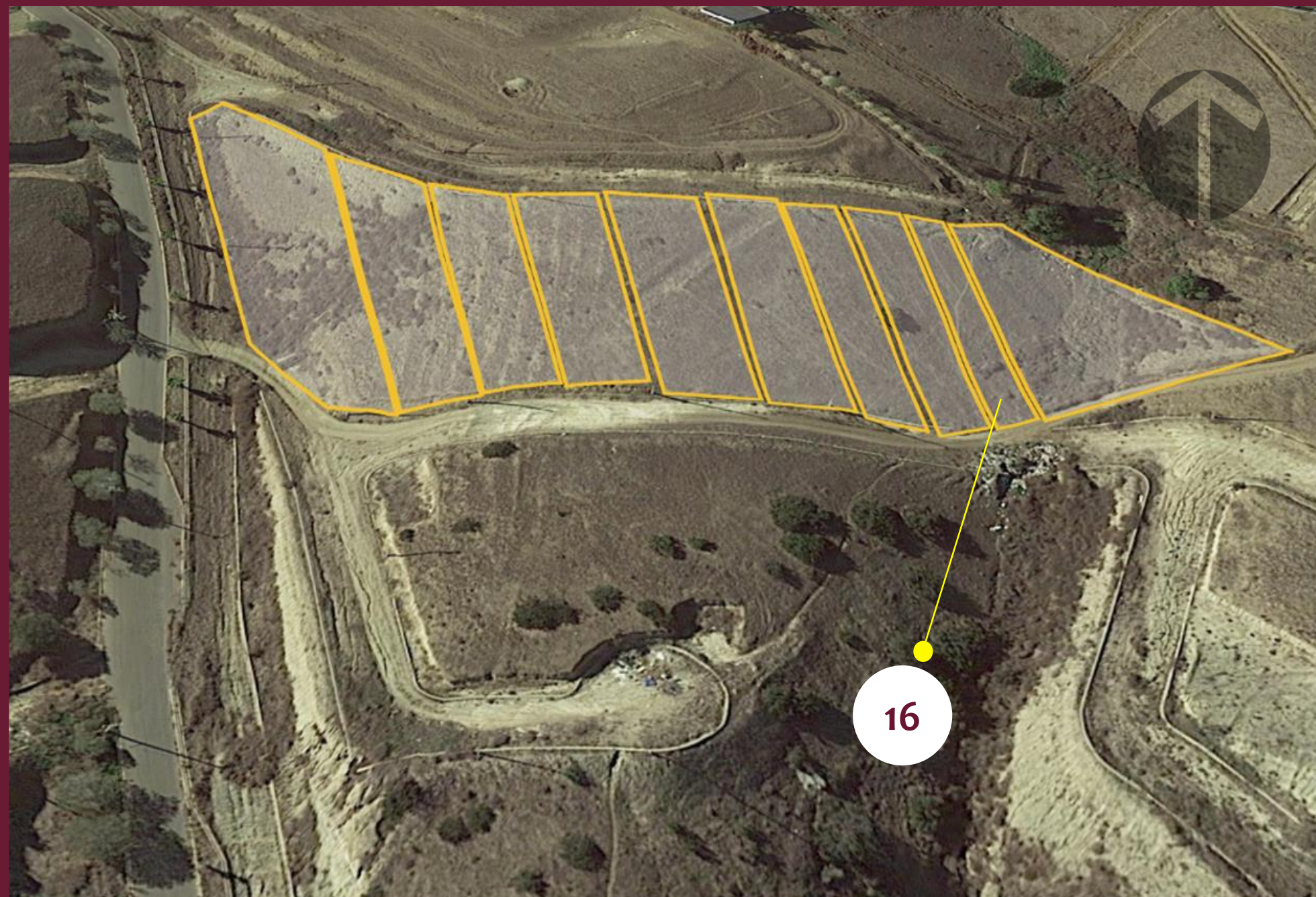

UBICACIÓN:
MAR DE PUERTO NUEVO 1, ROSARITO



BAJA
CALIFORNIA
GOBIERNO DEL ESTADO

Con el
corazón
por delante.

PREDIO: **44**

LOTE: **17**

MANZANA: **64**

SUPERFICIE: **200.000 M2**

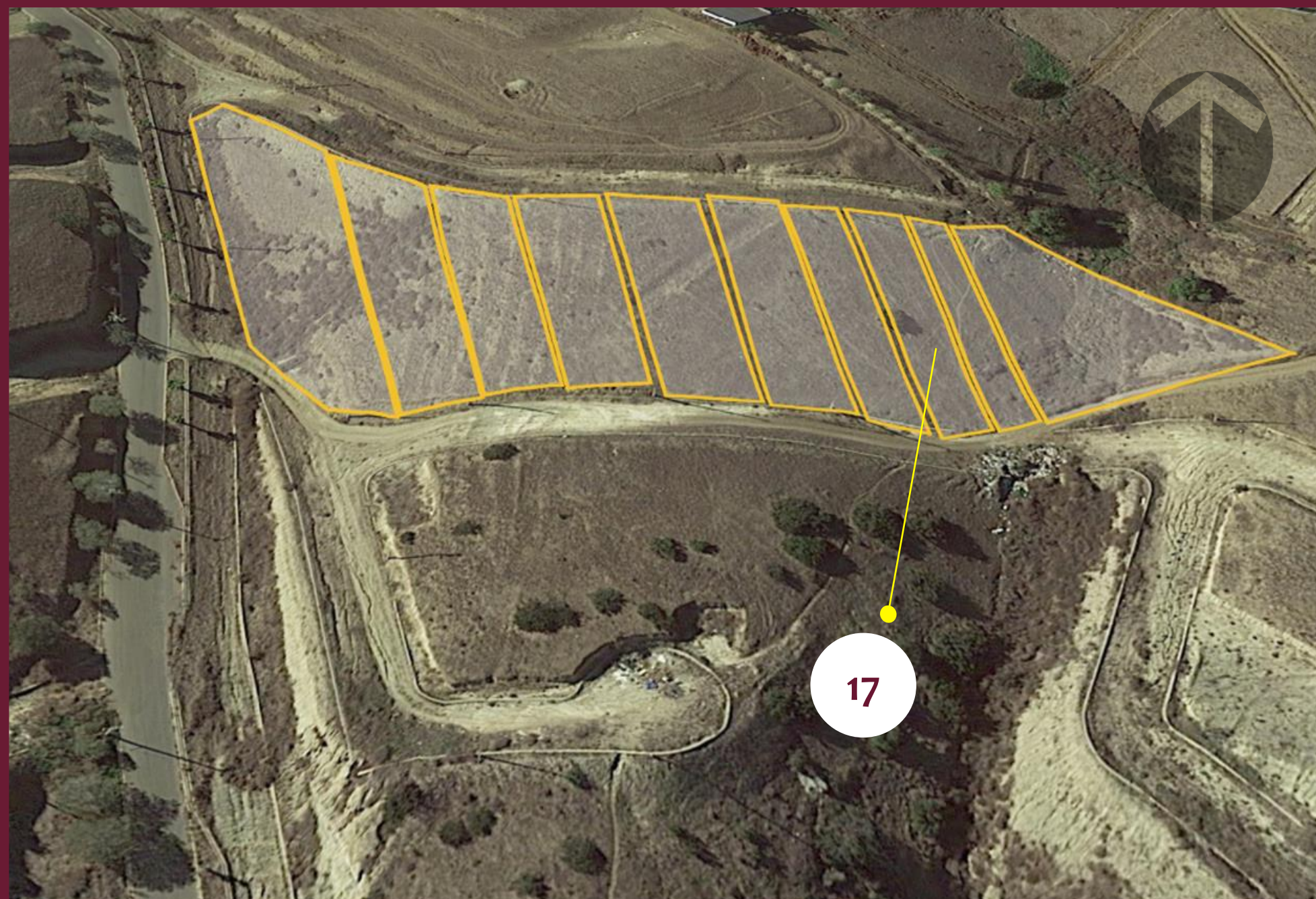

UBICACIÓN:
MAR DE PUERTO NUEVO 1, ROSARITO



BAJA
CALIFORNIA
GOBIERNO DEL ESTADO

Con el
corazón
por delante.

PREDIO: **45**

LOTE: **18**

MANZANA: **64**

SUPERFICIE: **200.000 M2**

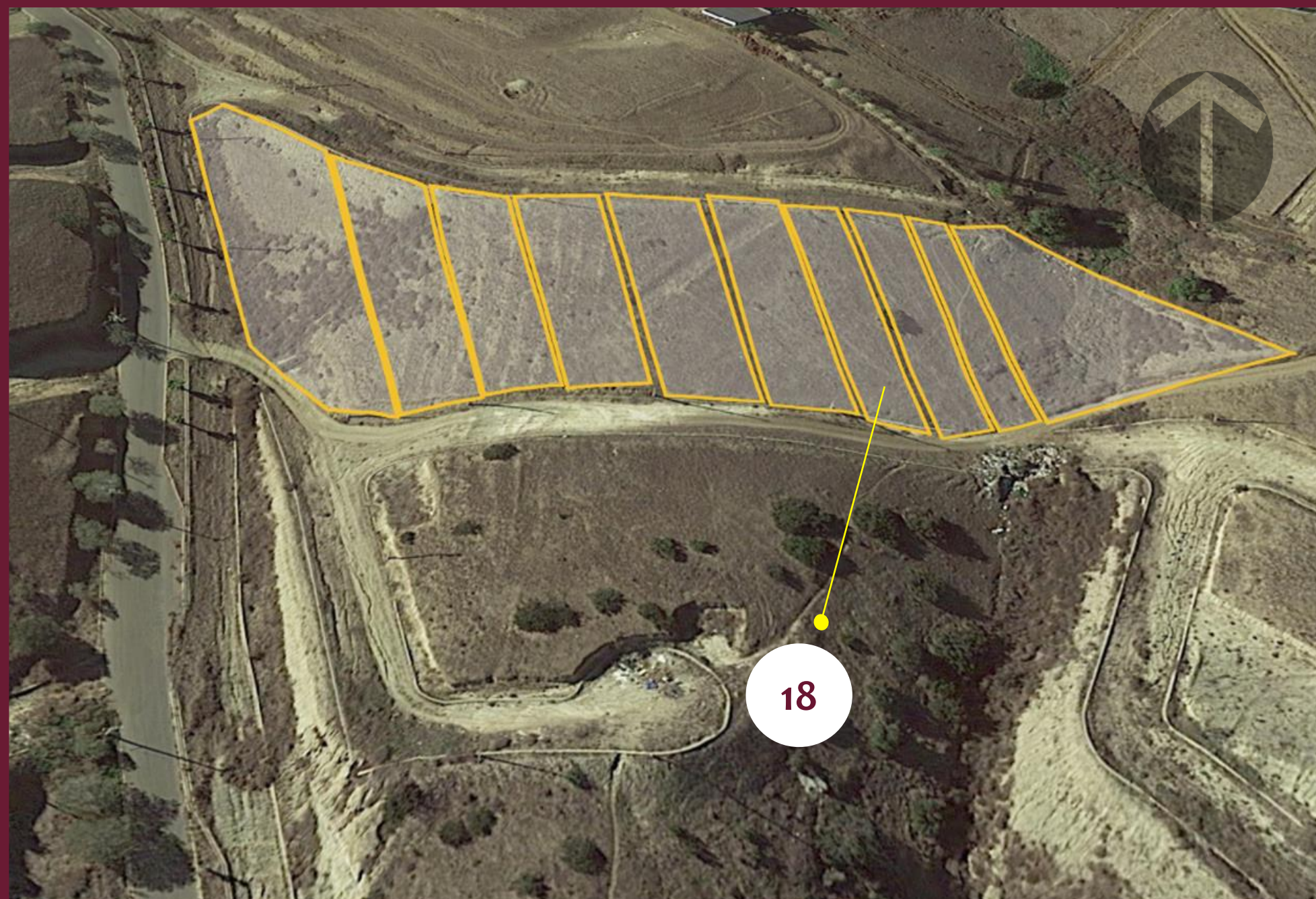

UBICACIÓN:
MAR DE PUERTO NUEVO 1, ROSARITO



BAJA
CALIFORNIA
GOBIERNO DEL ESTADO

Con el
corazón
por delante.

PREDIO: **46**

LOTE: **19**

MANZANA: **64**

SUPERFICIE: **200.000 M2**

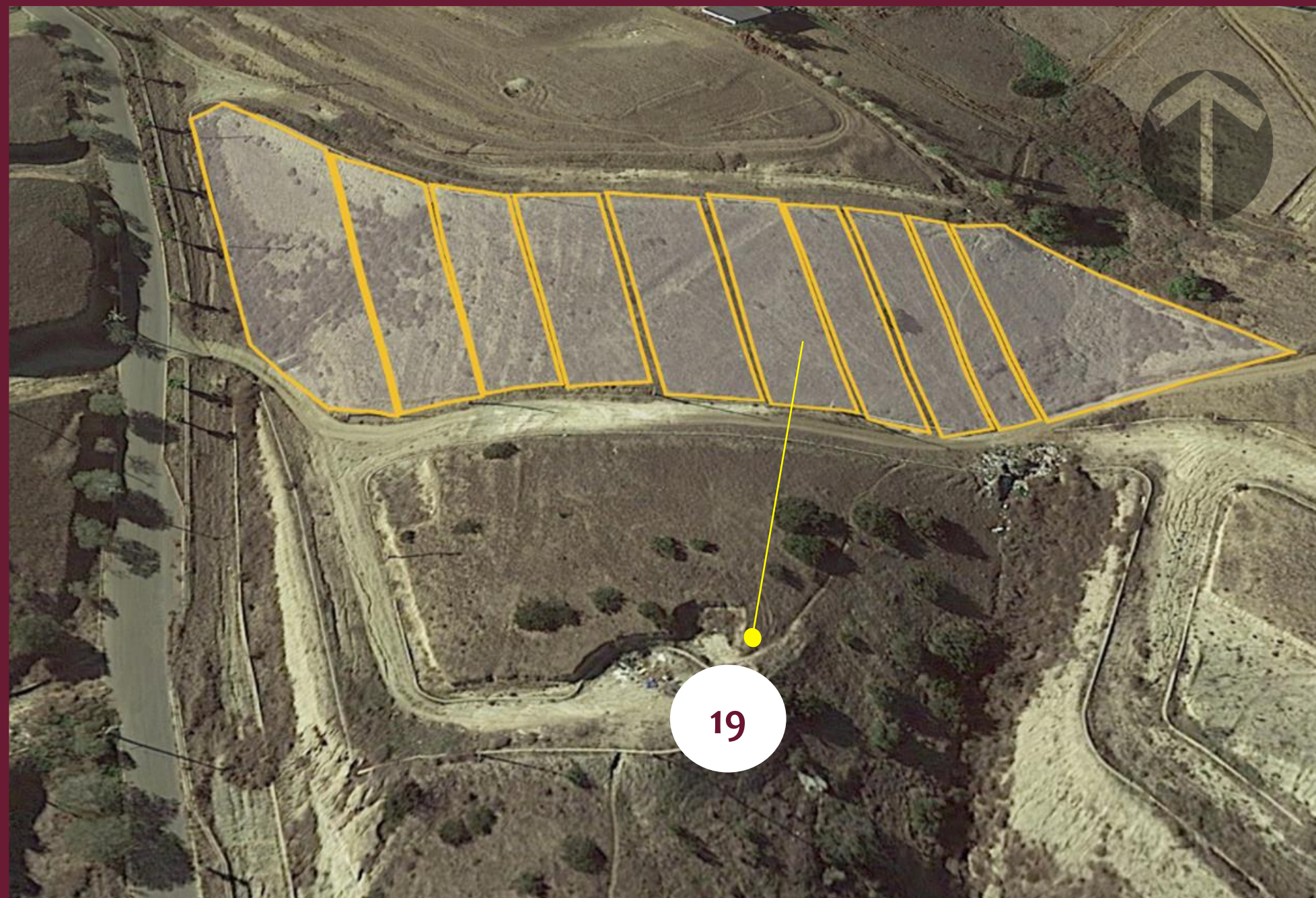

UBICACIÓN:
MAR DE PUERTO NUEVO 1, ROSARITO



BAJA
CALIFORNIA
GOBIERNO DEL ESTADO

Con el
corazón
por delante.

PREDIO: **47**

LOTE: **20**

MANZANA: **64**

SUPERFICIE: **200.000 M2**

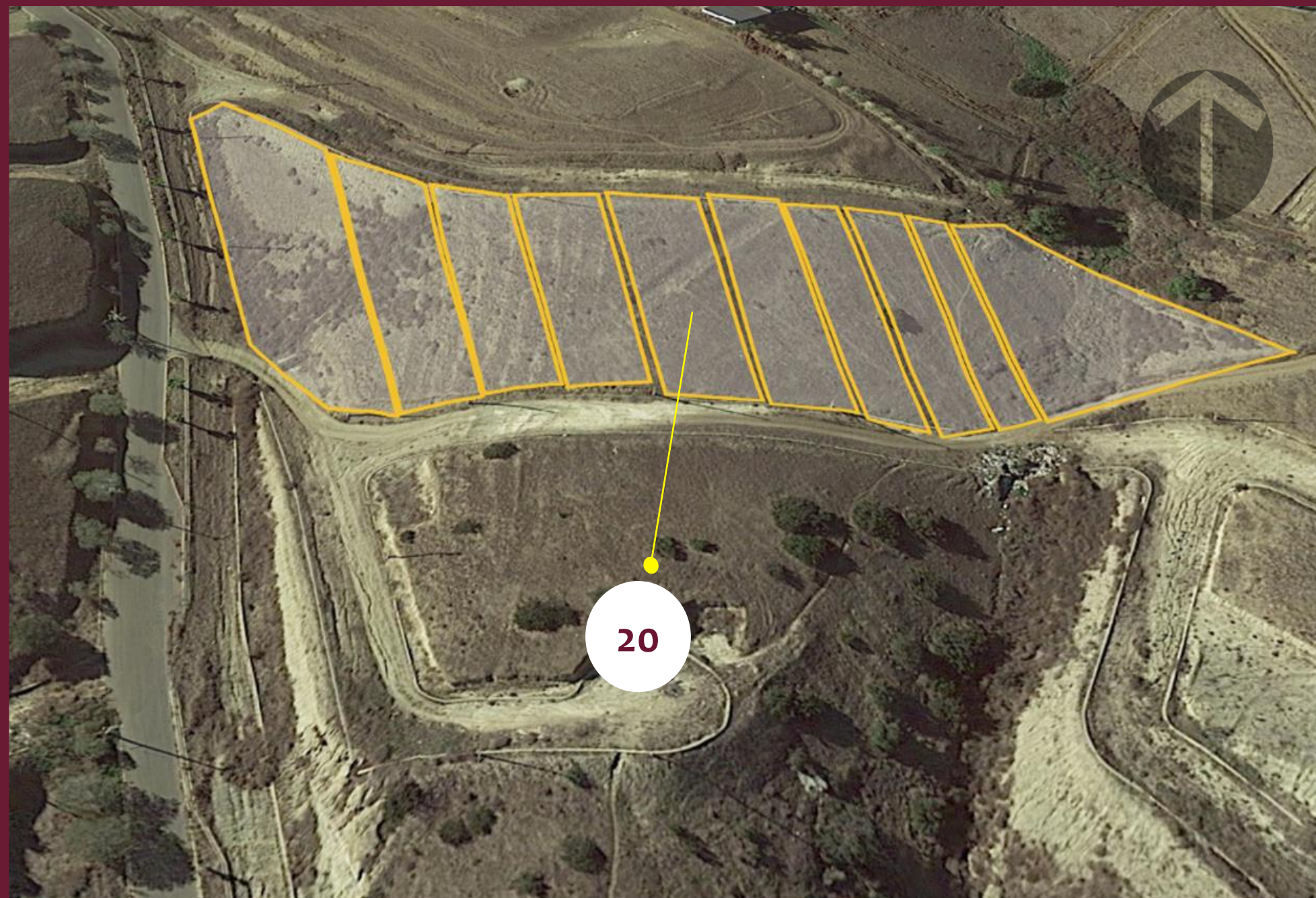

UBICACIÓN:
MAR DE PUERTO NUEVO 1, ROSARITO



BAJA
CALIFORNIA
GOBIERNO DEL ESTADO

Con el
corazón
por delante.

PREDIO: **48**

LOTE: **21**

MANZANA: **64**

SUPERFICIE: **200.000 M2**

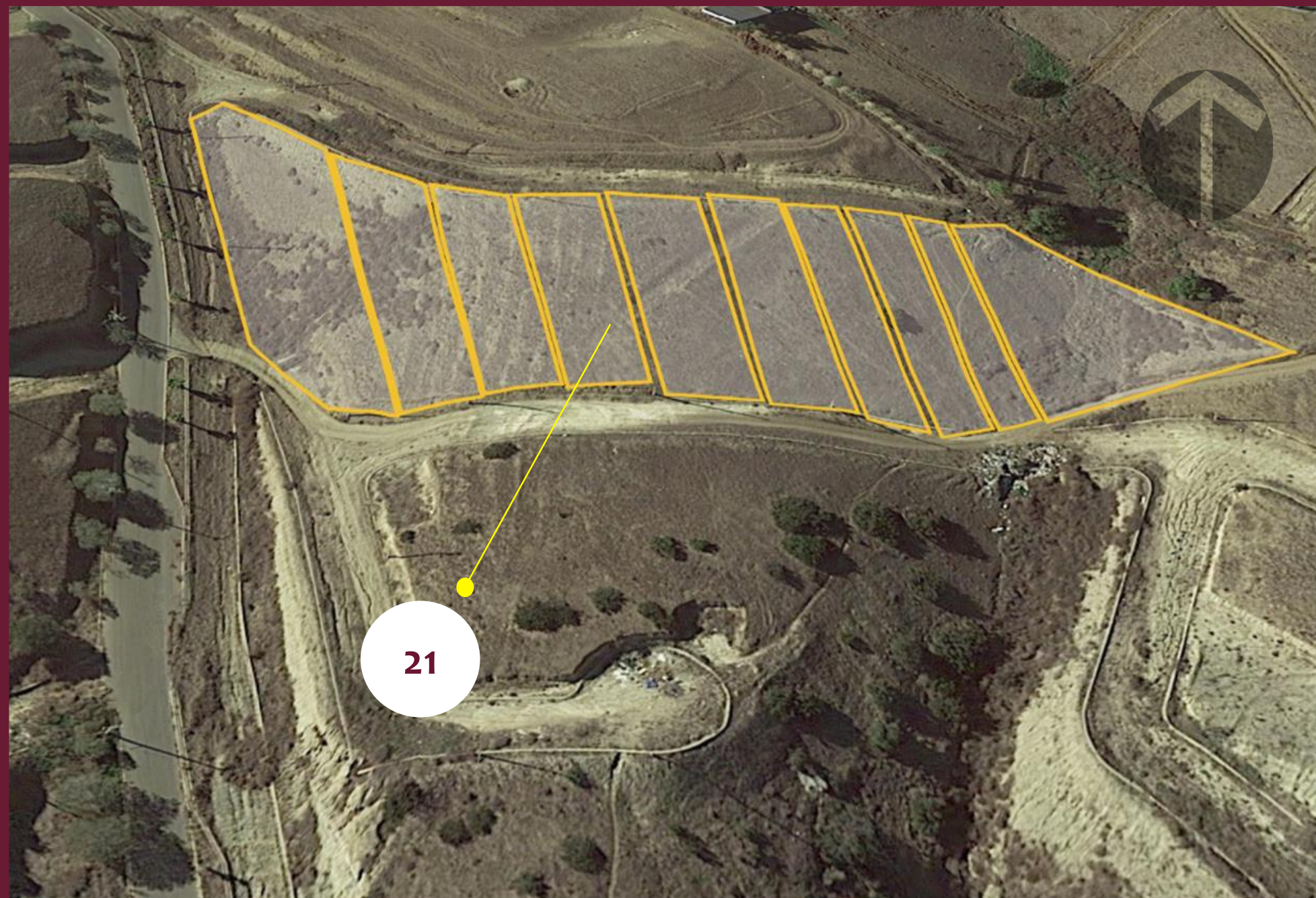

UBICACIÓN:
MAR DE PUERTO NUEVO 1, ROSARITO



BAJA
CALIFORNIA
GOBIERNO DEL ESTADO



PREDIO: **49**

LOTE: **22**

MANZANA: **64**

SUPERFICIE: **250.410 M2**

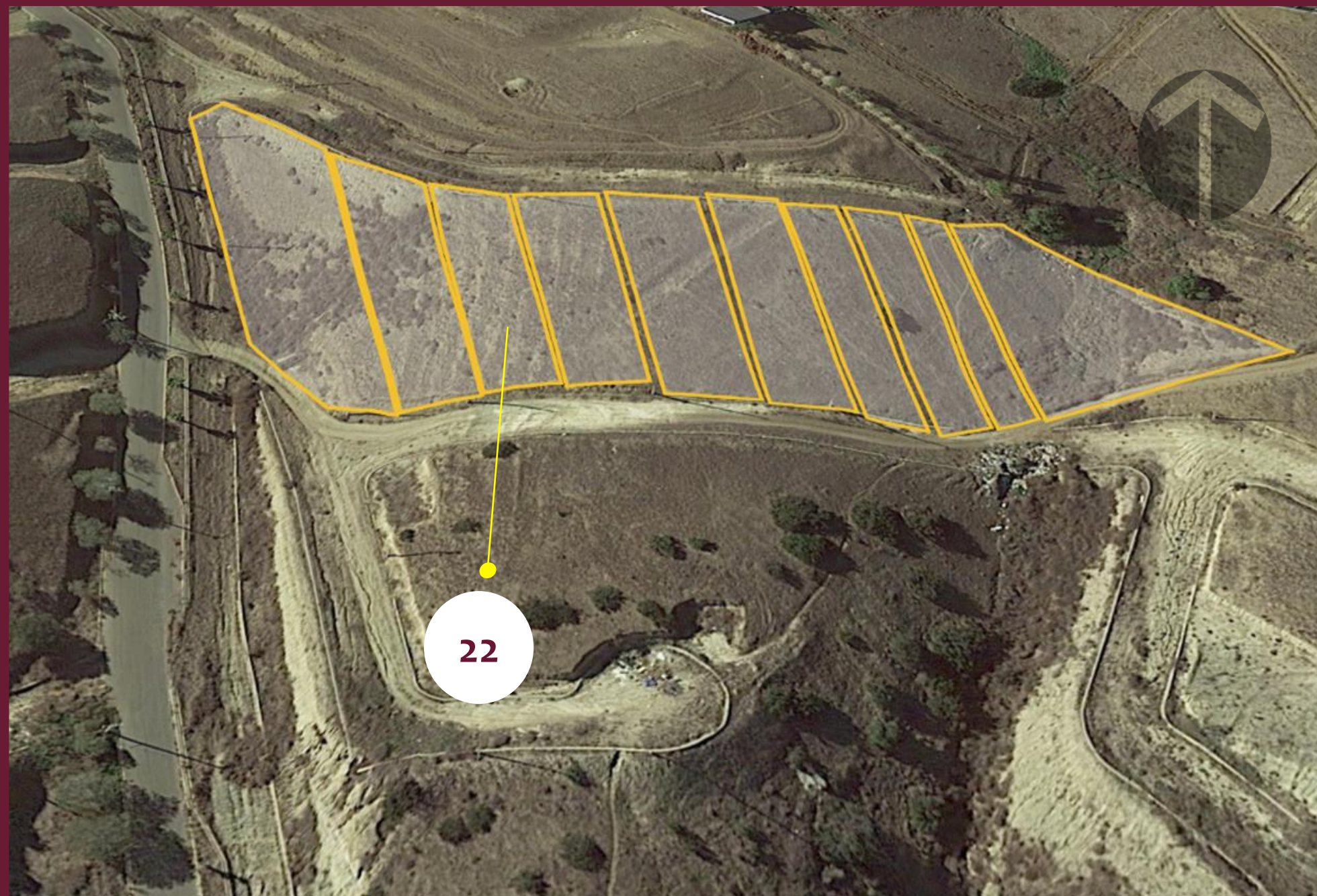

UBICACIÓN:
MAR DE PUERTO NUEVO 1, ROSARITO



BAJA
CALIFORNIA
GOBIERNO DEL ESTADO

Con el
corazón
por delante.

PREDIO: **50**

LOTE: **23**

MANZANA: **64**

SUPERFICIE: **198.590 M2**

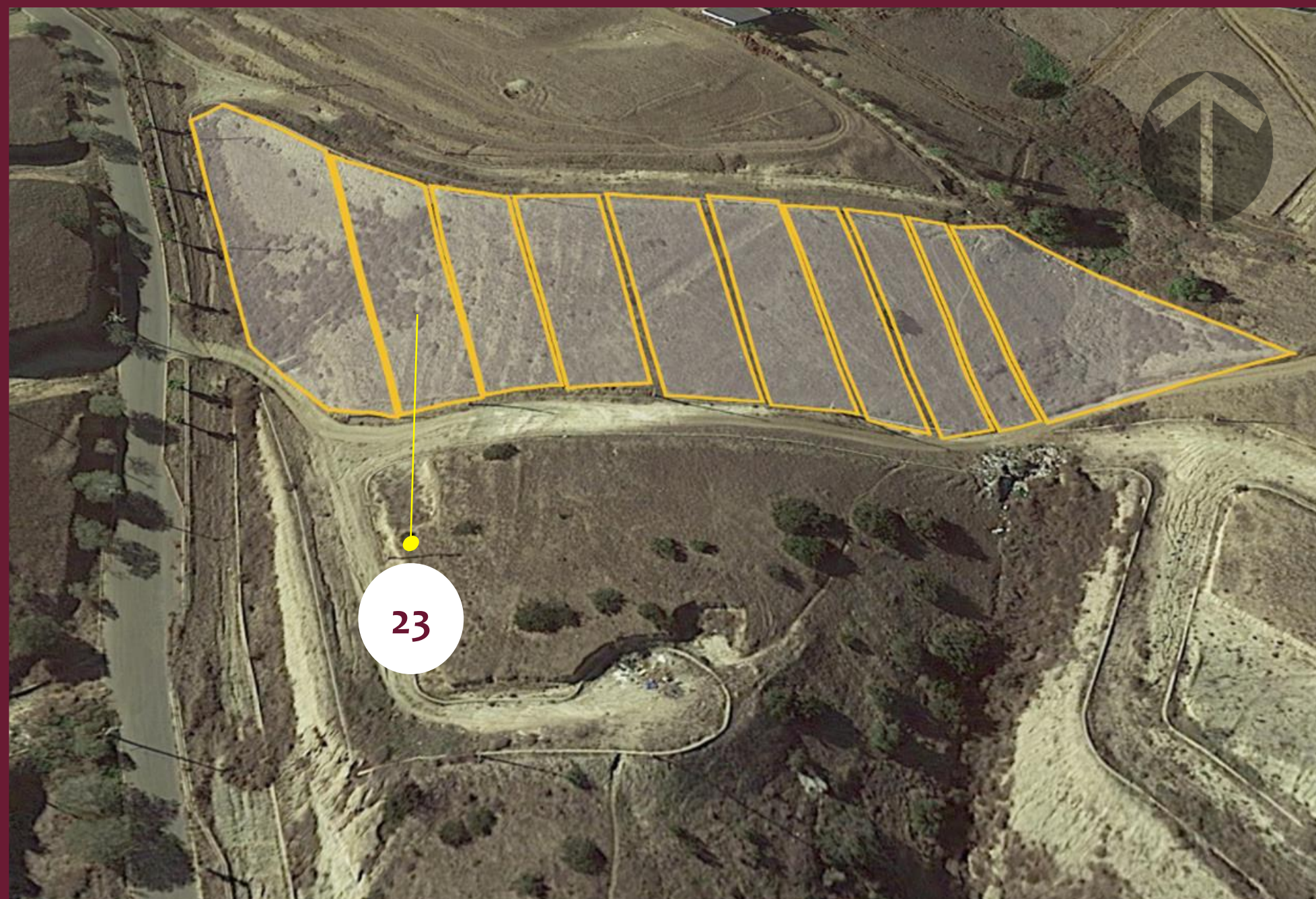

UBICACIÓN:
MAR DE PUERTO NUEVO 1, ROSARITO



BAJA
CALIFORNIA
GOBIERNO DEL ESTADO

Con el
corazón
por delante.

PREDIO: **51**

LOTE: **24**

MANZANA: **64**

SUPERFICIE: **198.590 M2**

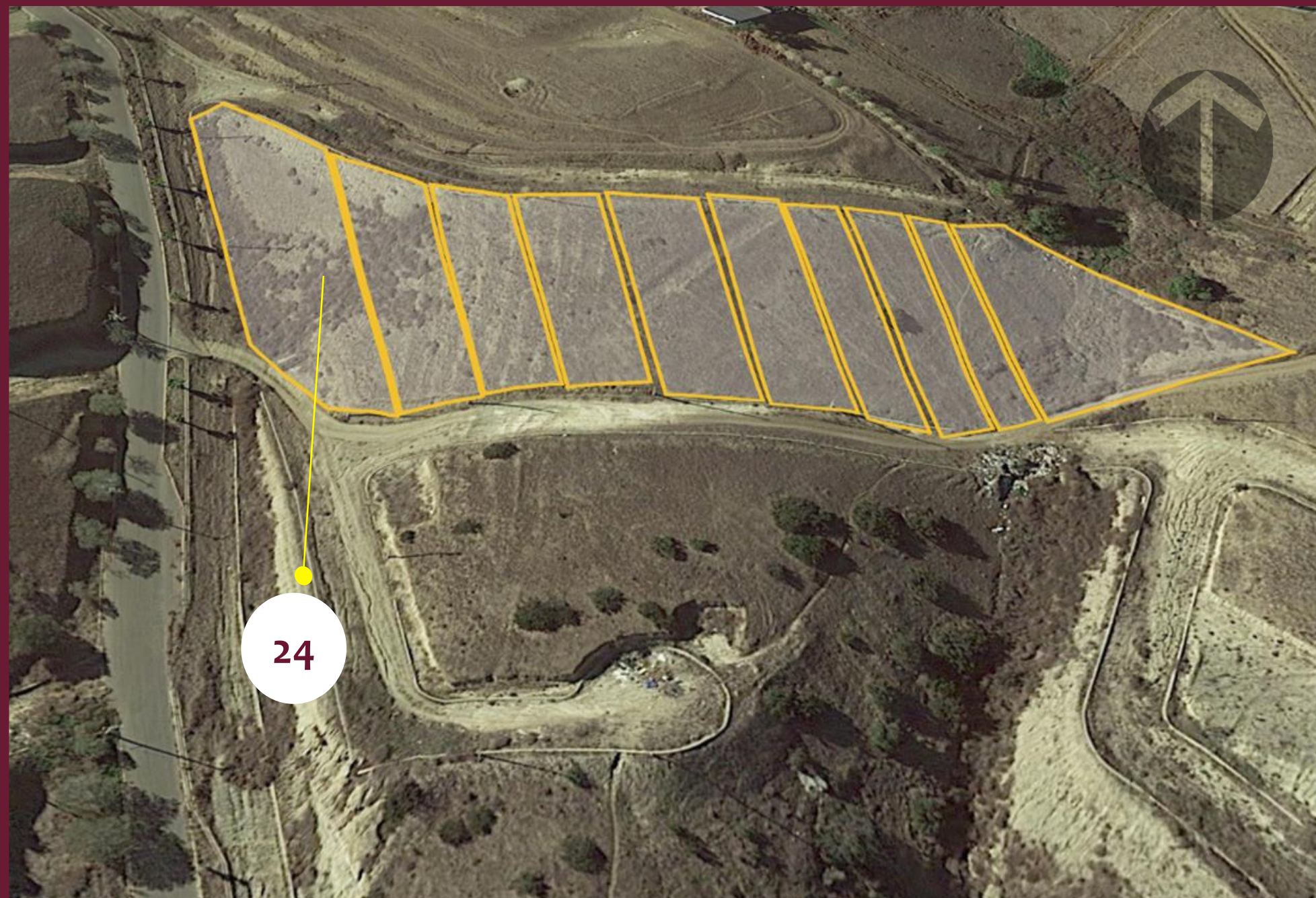

UBICACIÓN:
MAR DE PUERTO NUEVO 1, ROSARITO



BAJA
CALIFORNIA
GOBIERNO DEL ESTADO

Con el
corazón
por delante.

PREDIO: **52**

LOTE: **15 Reserva**

MANZANA: **10**

SUPERFICIE: **5,752.617 M2**

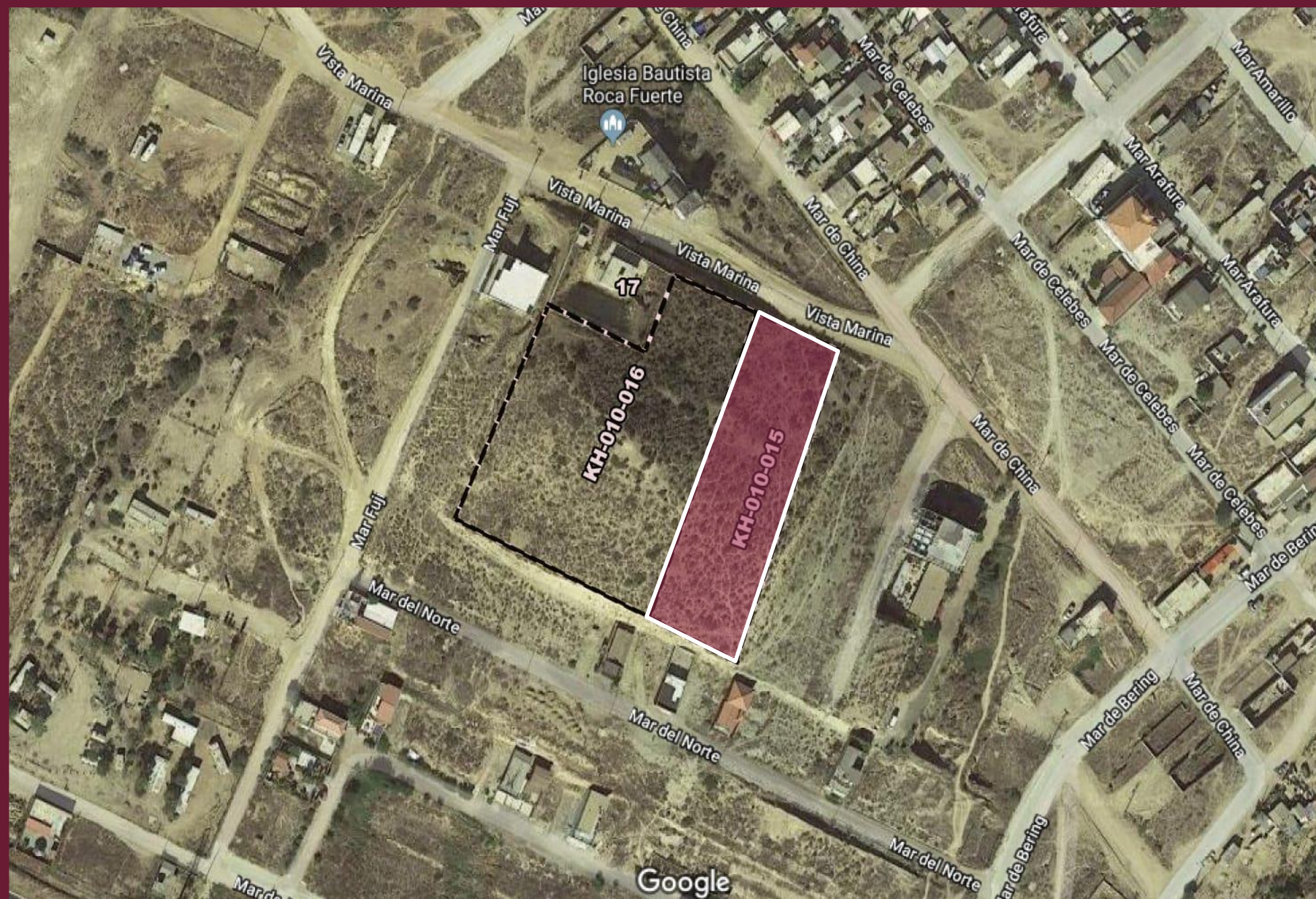

UBICACIÓN:
VISTA MARINA, ROSARITO



BAJA
CALIFORNIA
GOBIERNO DEL ESTADO

Con el
corazón
por delante.

PREDIO: **53**

LOTE: **16**

MANZANA: **10**

SUPERFICIE: **8,296.447 M2**

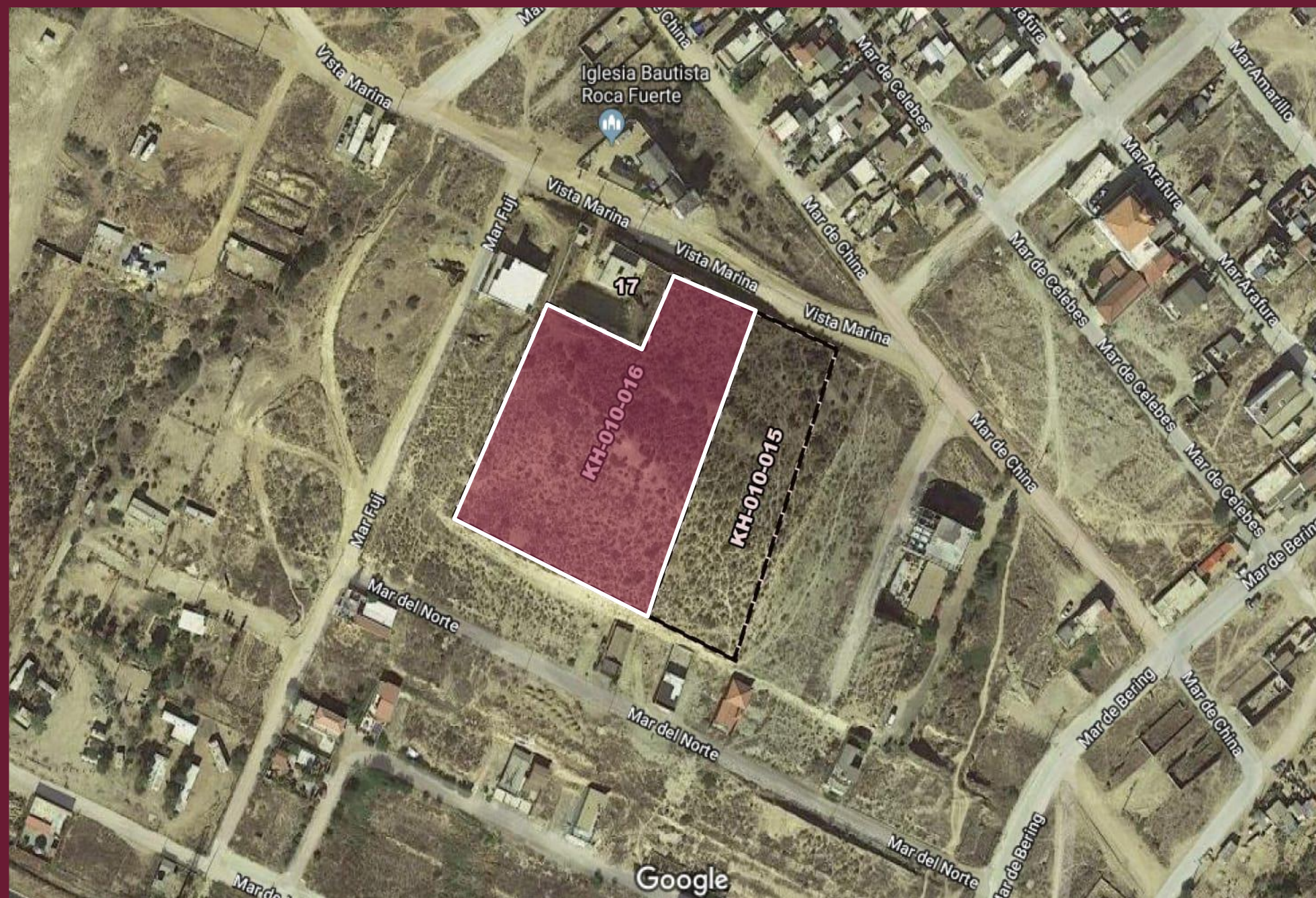

UBICACIÓN:
VISTA MARINA, ROSARITO



BAJA
CALIFORNIA
GOBIERNO DEL ESTADO

Con el
corazón
por delante.

PREDIO: **54**

LOTE: **09**

MANZANA: **36**

SUPERFICIE: **2,359.605 M2**



UBICACIÓN:
VILLA DE ALARCON 2DA. ETAPA, MEXICALI



BAJA
CALIFORNIA
GOBIERNO DEL ESTADO

Con el
corazón
por delante.

PREDIO: **55**

LOTE: **30**

MANZANA: **03**

SUPERFICIE: **175.629 M2**



UBICACIÓN:
VALLE DEL PEDREGAL, MEXICALI



**BAJA
CALIFORNIA**
GOBIERNO DEL ESTADO

Con el
corazón
por delante.

SUPERFICIE: 528.586 M2



PREDIO: **57**

LOTE: **01**

MANZANA: **19**

SUPERFICIE: **5,000.201 M2**



UBICACIÓN:
VALLE DE PUEBLA, MEXICALI



BAJA
CALIFORNIA
GOBIERNO DEL ESTADO

Con el
corazón
por delante.

PREDIO: **58**

LOTE: **01**

MANZANA: **55**

SUPERFICIE: **5,538.729 M2**



UBICACIÓN:
MISIÓN DEL ÁNGEL, MEXICALI



BAJA
CALIFORNIA
GOBIERNO DEL ESTADO

Con el
corazón
por delante.

PREDIO: **59**

LOTE: **01**

MANZANA: **111**

SUPERFICIE: **2,230.523 M2**



UBICACIÓN:
VALLE DEL PEDREGAL 5TA. SECCIÓN, MEXICALI



BAJA
CALIFORNIA
GOBIERNO DEL ESTADO

Con el
corazón
por delante.

PREDIO: 60

LOTE: 01

MANZANA: 48

SUPERFICIE: 3,185.699 M2



UBICACIÓN:
QUINTA DEL REY 3RA. ETAPA, MEXICALI



BAJA
CALIFORNIA
GOBIERNO DEL ESTADO

Con el
corazón
por delante.





PREDIO: **63**

LOTE: **04**

MANZANA: **201**

SUPERFICIE: **1,645.064 M2**



UBICACIÓN:
DESARROLLO URBANO EL VALLE, TIJUANA



BAJA
CALIFORNIA
GOBIERNO DEL ESTADO

Con el
corazón
por delante.

PREDIO: 64

LOTE: 05

MANZANA: 201

SUPERFICIE: 4,354.537 M2



UBICACIÓN:
DESARROLLO URBANO EL VALLE, TIJUANA



BAJA
CALIFORNIA
GOBIERNO DEL ESTADO

Con el
corazón
por delante.

PREDIO: **65**

LOTE: **134**

MANZANA: **68**

SUPERFICIE: **973.574 M2**

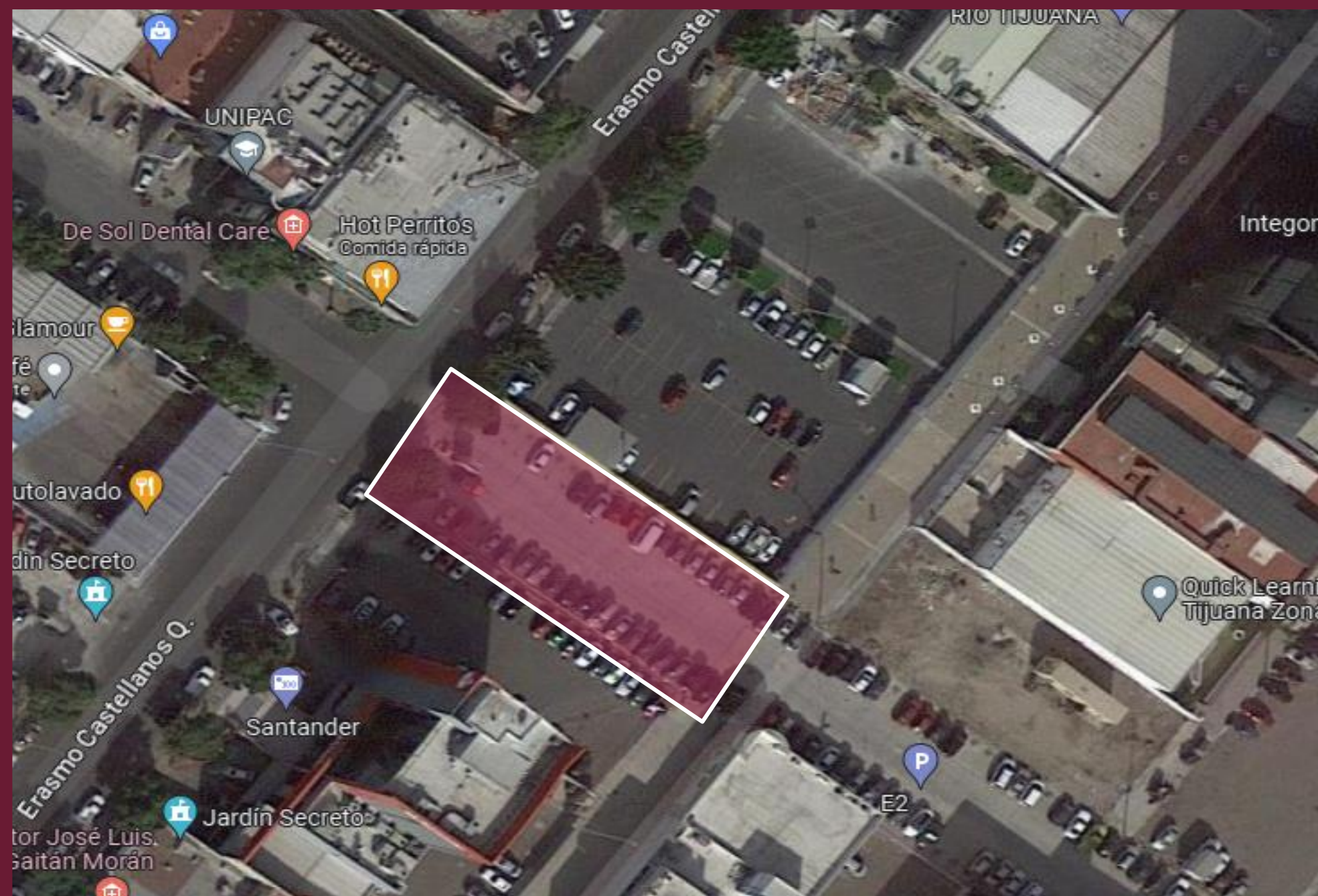

UBICACIÓN:
ZONA RÍO TIJUANA, TIJUANA



BAJA CALIFORNIA
GOBIERNO DEL ESTADO

Con el
corazón
por delante.

PREDIO: 66

LOTE: 124

MANZANA: 68

SUPERFICIE: 993.567 M2



UBICACIÓN:
ZONA RÍO TIJUANA, TIJUANA



BAJA
CALIFORNIA
GOBIERNO DEL ESTADO

Con el
corazón
por delante.





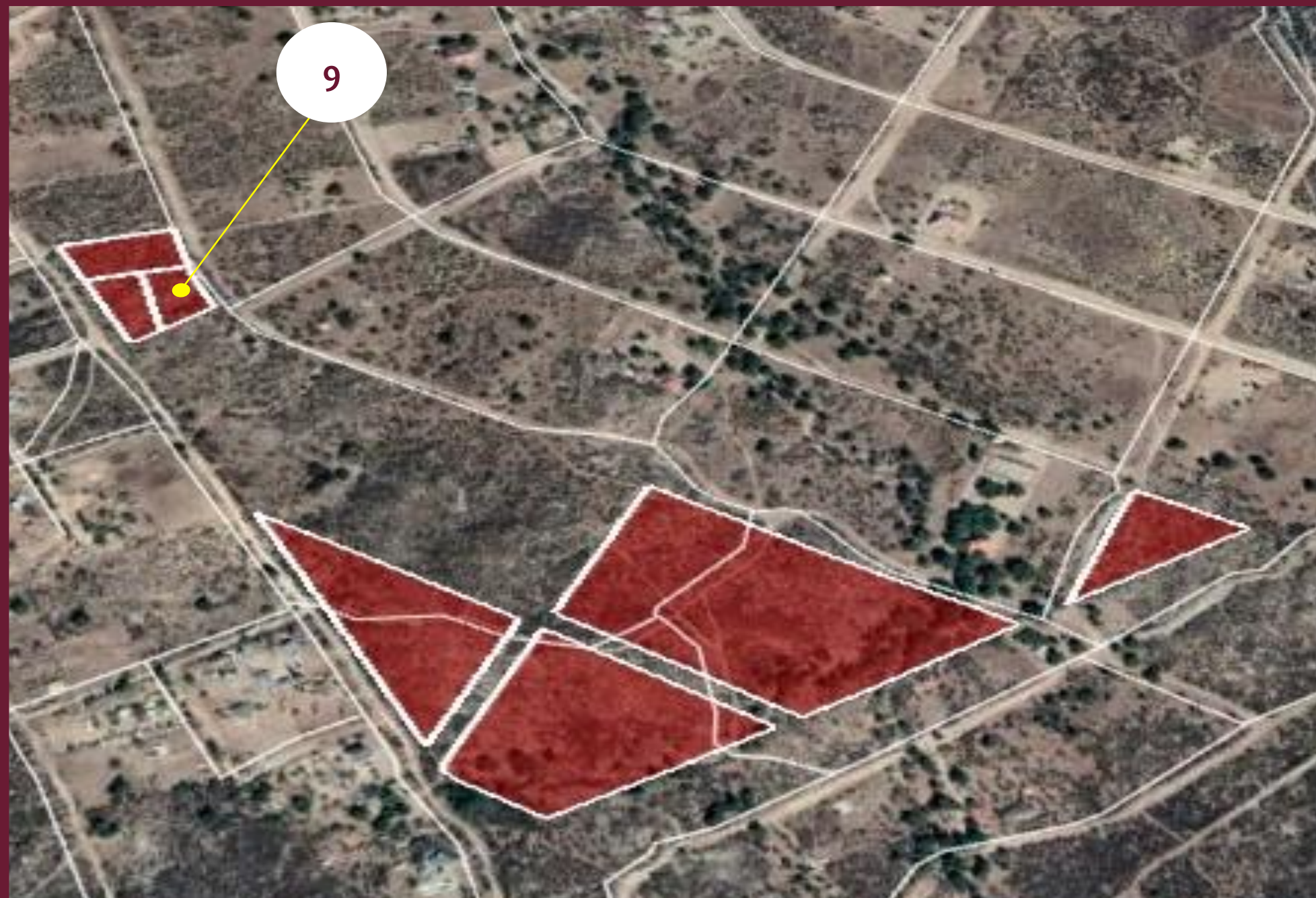

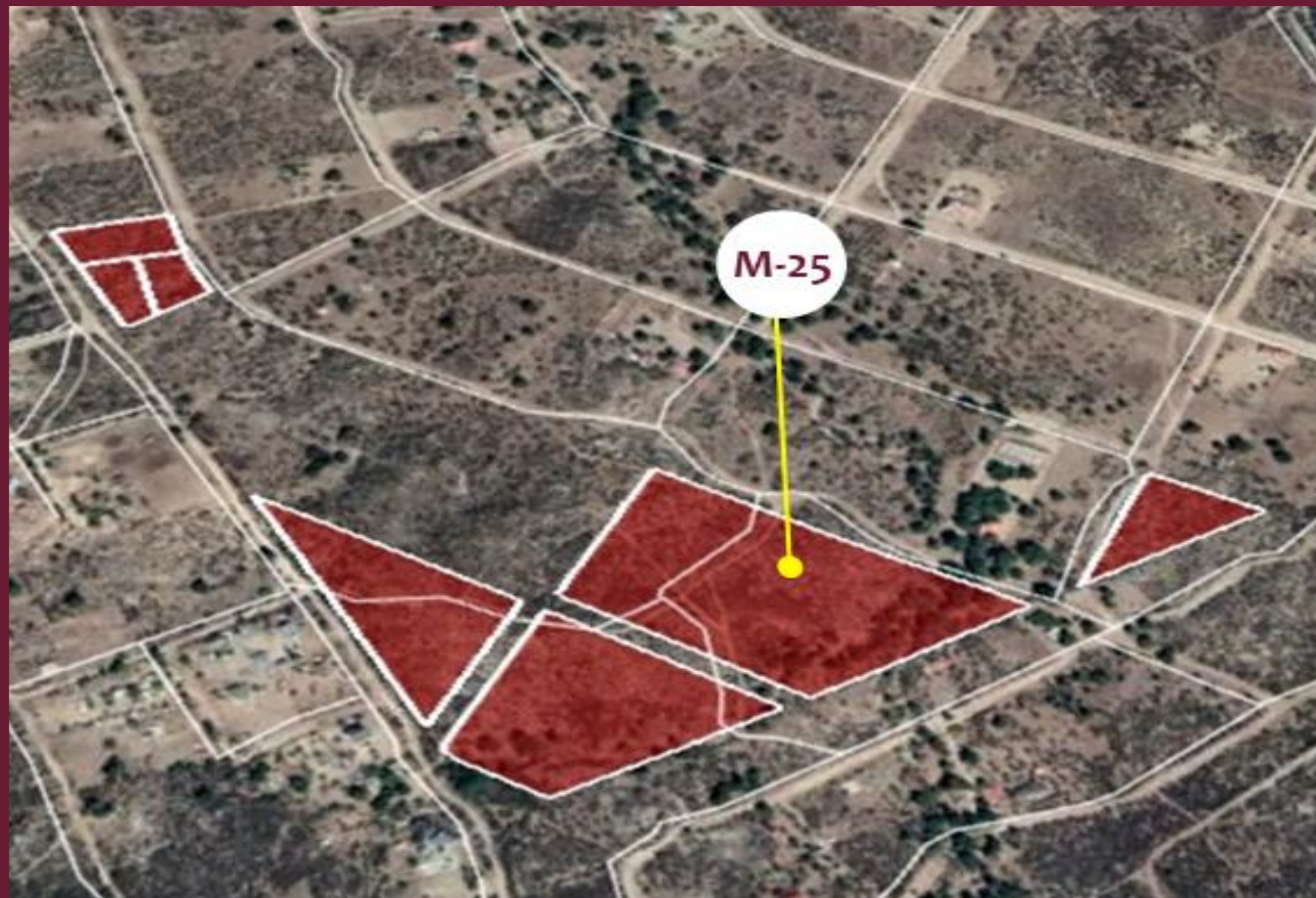



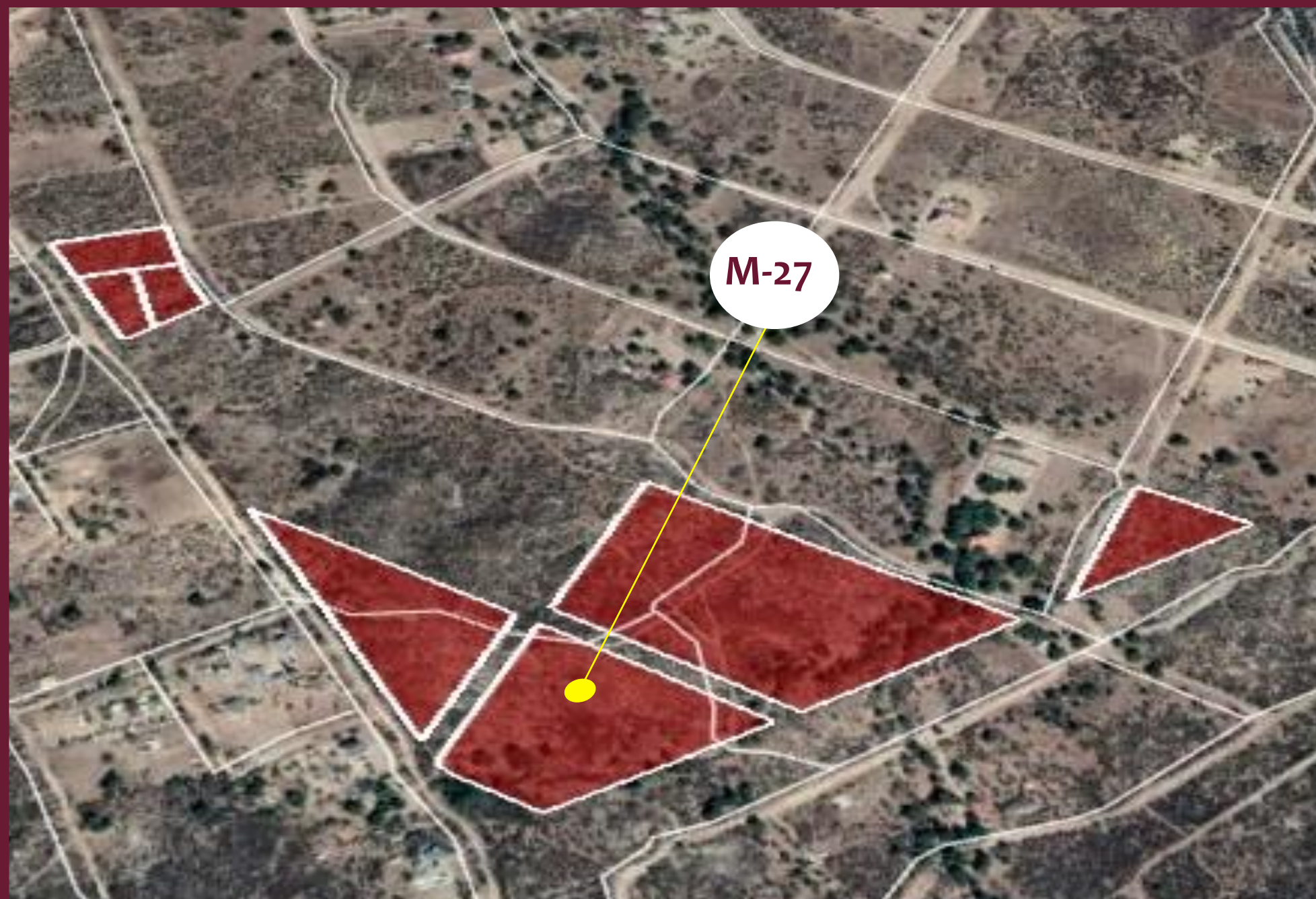

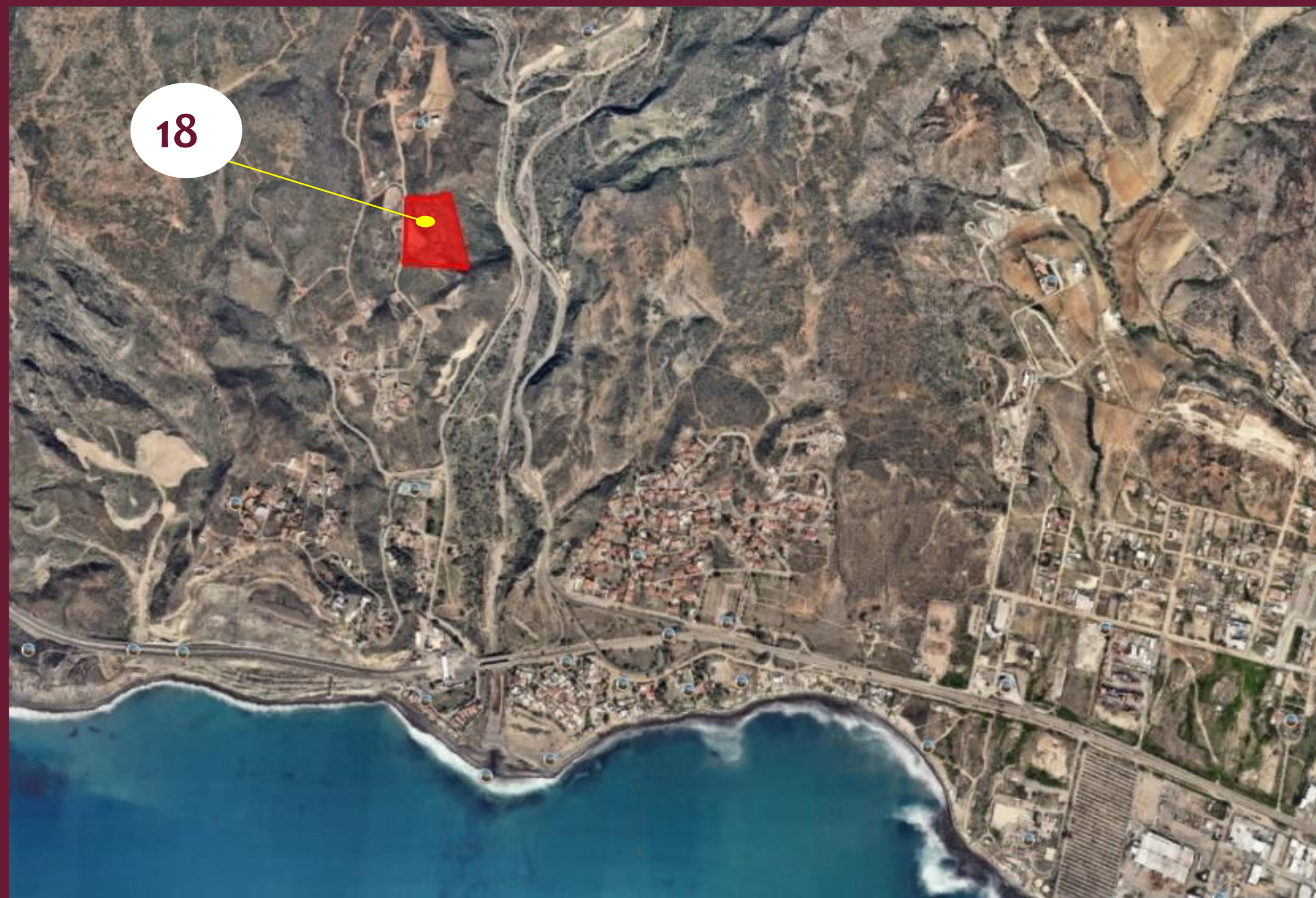

PREDIO: **74**

LOTE: **27**

MANZANA: **04**

SUPERFICIE: **9,159.310 M2**



UBICACIÓN:
RANCHO LA FORTUNA, ENSENADA



BAJA
CALIFORNIA
GOBIERNO DEL ESTADO

Con el
corazón
por delante.

PREDIO: **75**

LOTE: **01**

MANZANA: **01**

SUPERFICIE: **2,591.807 M2**



UBICACIÓN:
LOMAS DE LA PRESA, ENSENADA



BAJA
CALIFORNIA
GOBIERNO DEL ESTADO

Con el
corazón
por delante.

PREDIO: **76**

LOTE: **02**

MANZANA: **911**

SUPERFICIE: **3,875.590 M2**



UBICACIÓN:

DESTINO OCEAN FRON RESORT 1RA. ETAPA, ENSENADA



BAJA
CALIFORNIA
GOBIERNO DEL ESTADO

Con el
corazón
por delante.

PREDIO: **77**

LOTE: **02**

MANZANA: **107**

SUPERFICIE: **7,462.112 M2**

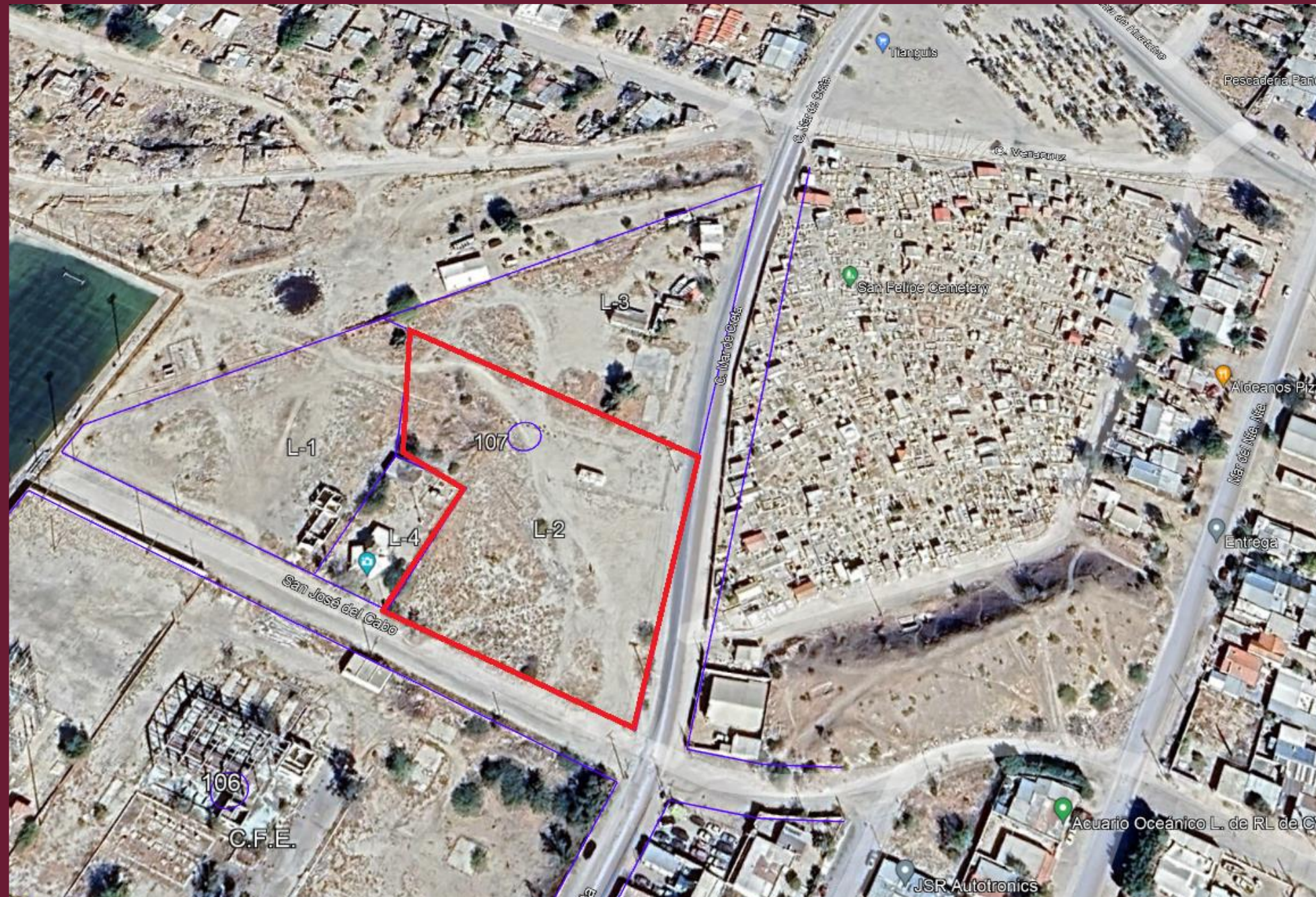

UBICACIÓN:

POBLADO PUERTO DE SAN FELIPE 2DA. SECCIÓN, SANFELIPE



BAJA
CALIFORNIA
GOBIERNO DEL ESTADO

Con el
corazón
por delante.

PREDIO: **78**

LOTE: **01**

MANZANA: **13**

SUPERFICIE: **1,870.797 M2**



UBICACIÓN:
PORTOBELLO RESIDENCIAL, SAN FELIPE



BAJA
CALIFORNIA
GOBIERNO DEL ESTADO

Con el
corazón
por delante.